O TEMPO
Districto Federal e Nictheroy:
Temperatura estavel á noite com elevação de dia.
Maxima — 25 6.
Minima — 18 2.

12 PAGINAS - PREÇO: 300 REIS

Diario Carioca

Fundador: J. E. DE MACEDO SOARES

QUARTA-FEIRA 20 NOVEMBRO

ANNO XIII — RIO DE JANEIRO — Director: HORACIO DE CARVALHO JUNIOR — PRAÇA TIRADENTES, 77 — N. 3.814

AMEAÇADA SERIAMENTE A RETIRADA DOS ITALIANOS QUE OCCUPAVAM KORITZA

Milhares de Soldados Fascistas Espalham-se Desordenadamente Pela Região Circumvizinha

Os Albanezes Rebeldes Destruiram a Dynamite a Ponte de Drinzi

ESTUDADO PELOS ESTADOS UNIDOS O FORNECIMENTO DE ARMAS AO GOVERNO GREGO

OCHRIDE, 19 (United Press) — As informações chegadas esta noite da fronteira dizem que as forças gregas, avançando de suas posições situadas nas proximidades de Melisopetra, ameaçam seriamente a retirada dos italianos de Koritza.

Estas mesmas informações precisam que a cavallaria grega que ataca a aldeia de Perati foi rechaçada pela forte resistencia italiana, depois de uma hora de encarniçada luta. Os gregos tiveram 28 mortos e 60 feridos.

Não obstante, as forças hellenicas continuam realizando suas operações de occupação de Melisopetra e das posições que a dominam. Sabe-se, por outra parte, que durante a tarde quatro aviões italianos bombardearam as posições gregas em torno do morro Ivan, porém, rechaçados pelo fogo das baterias anti-aereas, os apparelhos inimigos desappareceram em direcção de Pogradec. Seis aviões italianos de bombardeio, em formação de tres, atacaram ao meio-dia de hoje a localidade de Larissa, onde causaram a morte de uma pessoa e feriram quatro, além de damnificarem varias casas. Os apparelhos de caça gregos repelliram estes incursores.

Durante uma outra acção, os caças gregos conseguiram derrubar um bombardeiro italiano nas immediações de Kanali, vizinhanças do porto de Gomara.

Informou-se ainda que os albanezes rebeldes do districto de Debra, noroeste da Albania, destruiram, hontem á noite, a dynamite, a ponte de Drinzi, nas proximidades de Cernen.

Por outra parte, sabe-se que os aviões de bombardeio gregos e britannicos atacaram, pela manhã, a cidade e o aerodromo de Argiro-Castro, onde causaram quatro mortos e nove feridos e a destruição de um apparelho italiano que se achava em terra.

(Conclue na 2ª pagina)

Benito Mussolini

Nomeação acertada

J. E. DE MACEDO SOARES

Carecendo livrar-se de uma situação vexatoria, o Supremo Tribunal Federal reformou recentemente o seu regimento interno, vedando a reeleição de seu presidente. A Constituição de 1937 supprimiu o regime anterior de tres poderes harmonicos mas independentes. Se conservou ao Legislativo e Judiciario a denominação de "poderes", privou-a, comtudo, da antiga substancia. No regime vigente, o chefe da Nação é a autoridade suprema do Estado, coordena a actividade dos orgãos representativos de gráu superior, dirige a politica interna e externa, promove ou orienta a politica legislativa de interesse nacional e superintende a administração do paiz.

Sendo a presidencia do Supremo Tribunal Federal a chave da magistratura da Republica, exercendo em todos os seus gráus funcções administrativas e disciplinares, cabe, no actual regime brasileiro, ainda mais que no regime norte-americano, onde o facto se observa, a nomeação pelo Executivo do chefe da Magistratura Federal. O sr. Getulio Vargas assim considerando, dentro do espirito das instituições, baixou um decreto-lei regulando o caso, tornando de nomeação do governo o presidente do Supremo Tribunal Federal. Terminando agora o mandato do antigo presidente, o novo preceito entrou a funccionar. O sr. Getulio Vargas escolheu o novo chefe da Magistratura, recaindo a nomeação no sr. ministro Eduardo Espinola.

*

Devemos observar, desde logo, que no tempo da eleição do presidente da Suprema Côrte por seus pares, um máu systema, uma rotina lastimavel, uma formula petrificada como tantas vezes acontece — substituiu o espirito regimental, criou o preconceito da eleição do juiz mais antigo e estabeleceu o precedente de sua repetida reeleição.

Frustrado assim o criterio da "escolha", nunca se viu na presidencia do Supremo Tribunal os seus juizes mais illustres e notaveis. Homens não raro decrepitos permaneciam indefinidamente nas funcções com grande desprestigio da justiça e, em muitos casos, com real prejuizo do paiz.

Agora, dispunha-se o Tribunal a eleger um de seus melhores juizes, que, por extraordinaria coincidencia, tambem era o mais antigo entre seus pares. O sr. presidente da Republica foi ao encontro dessa natural indicação e escolheu o eminente sr. Eduardo Espinola.

O novo presidente é considerado um dos maiores, senão o maior jurisconsulto brasileiro. O seu vasto e profundo conhecimento do direito não se limita a doutrina e a pratica corrente: movendo-se nos pincaros da sciencia penetrou nos dominios politicos, sociaes e economicos que dão realidade á synthese philosophica da materia juridica.

Nascido em condições de poder dedicar o seu tempo ao estudo e trato com os melhores autores, o sr. Eduardo Espinola formou-se uma grande personalidade de magistrado á qual não faltam virtudes, conhecimento, tirocinio, independencia e sentido da responsabilidade de modo que, acolhendo a indicação do Tribunal, o sr. Getulio Vargas recolhe unanimes applausos da opinião nacional esclarecida.

*

No exame e consideração dos actos do governo, ninguem lhes póde recusar a contingencia do humano, a inevitavel fraqueza dos interesses e influencias de pessoas. O paiz reconhece no sr. Getulio Vargas a mais benefica aptidão a resistir a taes enleiamentos. A insistencia lisonjeira, a exorbitante assiduidade, os exaggeros de ternura resvalam na suave ironia, na apparente complacencia na firmeza das decisões do chefe da Nação.

Esse attributo do sr. Getulio Vargas é dos que mais têm concorrido para firmar sua popularidade, para despertar a confiança do publico ás vezes alarmado com a pullulação de tantos energumenos e insensatos á roda do Presidente, que, entretanto, uma vez firmado o seu juizo, sabe afastal-os opportunamente.

Em certos momentos, as confusões intencionaes dos interesses particulares não permittem aos que governam medir immediatamente o alcance moral de seus actos. Mas o sr. Getulio Vargas, que tem o profundo instincto politico das correntes de opinião, deve estar hoje contente e recompensado na sua decisão.

A RAINHA EDIZABETH VISITA OS HOSPITAES LONDRINOS — Londres, Novembro — Os reis da Inglaterra não têm ficado indifferentes aos soffrimentos de seu povo na triste emergencia que atravessa a nação britannica. A photographia mostra a rainha Elizabeth quando se dirigia a um dos hospitaes de Londres. (Photo Acme-Edsl, via Nova York, especial para o DIARIO CARIOCA)

O REICH AUXILIARA' a Italia Com a Aviação

A Inglaterra Collaborará na Defesa da Grecia Com as Suas Poderosas Forças Aero-Navaes

LONDRES, 19 (De Pierre Maillaud, da Agencia Reuter) — Poderosa assistencia aerea será o primeira phase do actual auxilio germanico á Italia na campanha contra a Grecia e isto por dois motivos:

1.º — Essa fórma de auxilio, menos flagrante, affectaria menos directamente o prestigio italiano, tão duramente compromettido no conflicto com a Grecia.

2.º — Essa ajuda póde ser fornecida rapidamente.

A segunda phase do auxilio germanico seria a cooperação militar e o sr. Hitler teria resolvido que a rota estrategica da Bulgaria seja preferivel antes que a rota da Yugoslavia, máu grado os riscos duma intervenção turca, que poderia provocar uma acção germano bulgara.

Estas indicações colhidas em fontes seguras, estão de accordo com a impressão dos observadores britannicos. Deve ser notado, por outro lado, que, ha alguns dias, os italianos, assignalam-se por uma actividade aerea mais accentuada, porque até agora a aviação italiana não conteve o impeto da offensiva grega.

Do lado britannico, a actividade prosegue e a tactica de concentração de forças contra a Italia é cada vez mais importante e ganha partidarios em todos os meios responsaveis. Da mesma fórma, o auxilio da aviação britannica constitue o melhor meio de apoiar efficaz e rapidamente a acção dos gregos.

E' neste sentido que o alto commando britannico está operando.

A organização duma coordenação da actividade aerea britannica com a acção militar grega está levando um certo tempo, porque a Grecia, no inicio do conflicto, não dispunha de bases aereas.

A presente campanha é comparavel ás operações effectuadas nos paizes occidentaes, mas grandes progressos serão realizados dentro em pouco.

O apoio aero-naval não exclue absolutamente a hypothese das outras fórmas da intervenção britannica a favor da Grecia, fórmas

(Conclue na 3ª pagina)

'Vimos Aqui Para Manter Alto, Como Todos no Brasil Mantêm Alto, a Causa da Liberdade!'

Como Falou o Marquez de Willingdon no Banquete Offerecido Pela Camara de Commercio Britannica

Fé Absoluta na Victoria da Inglaterra nas Palavras do Chefe da Missão Economica Ingleza

A Camara de Commercio Britannica offereceu hontem, ás 13 horas, no salão de festas do Automovel Club do Brasil, um almoço á Missão Economica Britannica, chefiada pelo Marquez de Willingdon, actualmente em visita ao nosso paiz.

Ao almoço compareceram o ministro Souza Costa, o prefeito Henrique Dodsworth, o ministro João Alberto, os embaixadores Afranio de Mello Franco e Regis de Oliveira, representantes dos ministros Oswaldo Aranha e Waldemar Falcão e elementos destacados da colonia ingleza domiciliada nesta capital.

Offerecendo o almoço falou o sr. R. M. Davies, que pronunciou um eloquente discurso resaltando sua fé na victoria ingleza na guerra actual, fazendo lisonjeiras declarações sobre a amizade na collaboração do Brasil.

O DISCURSO DO MARQUEZ WILLINGDON

Agradecendo a homenagem o chefe da Missão Economica Britannica pronunciou o seguinte discurso:

"Sr. presidente, excellencias e senhores:

Não é preciso que eu diga que para mim é um prazer muito grande e um tanto inesperado receber mais uma vez a saudação da Camara Britannica de Commercio do Rio de Janeiro. Faz apenas dois annos que eu cá estive quando me foram dados o prazer e a distincção de dirigir-vos a palavra.

Para mim, que sempre tive ensejo de correr muito mundo e de encontrar Camaras Britannicas de Commercio em muitas partes, posso assegurar a todos que é uma grande satisfação encontrar mais uma vez os meus compatricios no Rio de Janeiro e agradecer a elles por tudo quanto estão fazendo para manter elevado o prestigio britannico e por tudo que estão fazendo as suas esposas em prol da guerra, e para expressar a esperança de

(Conclue na 2ª pagina)

O marquez de Willingdon numa photographia offerecida ao DIARIO CARIOCA.

AMEAÇADA SERIAMENTE A RETIRADA DOS ITALIANOS QUE OCCUPAVAM KORITZA

(Conclusão da 1ª pagina)

A Quéda da Koritza

BELGRADO, 19 (Reuter) — Informações militares procedentes da fronteira declaram que Koritza caiu em poder das tropas gregas á uma hora da madrugada de hoje.

Outros telegrammas accrescentam que milhares de soldados italianos que defendiam Koritza estão se espalhando desordenadamente pela região. Algumas centenas desses soldados haviam penetrado em territorio yugoslavo em busca de refugio.

Prosegue o Avanço Pela Albania

ATHENAS, 19 (U. P.) — O alto commando grego ordenou ás suas tropas que proseguissem em seu avanço, esta noite, pela Albania, levando assim a guerra ao territorio italiano, afim de consolidar a victoria hellenica sobre seu vizinho mais poderoso.

Esta informação foi revelada pelo ministro grego da imprensa, sr. Theodoulos Nicoloudis, durante uma conferencia com os jornalistas, aos quaes declarou que a Grecia não estava satisfeita, descansando sobre os louros, depois de rechaçar os italianos do territorio grego e depois da conquista de uma parte da cidade albaneza de Koritza.

Assignalou o referido ministro que as tropas gregas haviam limpado o territorio grego das forças italianas, repellindo o invasor para a Albania, onde "suas cidades e posições se encontram agora ameaçadas".

Não obstante os fortes contra-ataques italianos, o exercito grego proseguiu seu avanço no sector de Korcea, reforçando suas posições que dominam a cidade e desalojando lentamente os fascistas das suas situadas sobre a montanha que circumda um lado de Koritza.

"O exercito grego — proseguiu o ministro — foi atacado, no sector de Koritza, nestes ultimos dois dias, por 400 aviões; porém, não obstante, continuou seu avanço. E' o primeiro exemplo de um exercito que avança, nestes dias de 1940, sem apoio aereo. Mas, entretanto, temos que supportar todo o peso das forças aereas inimigas na frente e nas cidades do interior que carecem de defesa; porém, não acreditamos que tal situação possa durar eternamente.

"Não repetiremos o erro da Finlandia, e não darmos por satisfeitos com os primeiros exitos sem pedir auxilio estrangeiro".

A seguir, o ministro fez um appello, pedindo fundos para a compra de aviões, e acredita-se que se espera um outro auxilio á parte do que prestam, agora, as forças aereas e a esquadra britannica.

Os militares gregos na frente de batalha informaram que os italianos estavam combatendo desesperadamente para impedir o avanço das forças gregas desde que os hellenicos capturaram parte de Koritza, em um assalto a ponta de bayoneta e com granadas de mão.

Officiaes do Estado-Maior grego declararam que esperam receber a noticia da completa occupação da cidade de um momento para outro e assignalaram que as informações do exterior de que a cidade havia sido occupada a referida cidade eram prematuras, pois a rectaguarda italiana procura reter esse ponto estrategico.

A artilharia pesada grega foi levada para novas posições, não obstante a intensa actividade aerea dos bombardeadores italianos. De suas novas posições, essas peças podem fazer fogo efficazmente sobre as linhas inimigas situadas nos morros septentrionaes que dominam Koritza, impedindo desse modo que os fascistas prestem auxilio aos italianos que se encontram dentro da cidade e em sua parte externa.

Tambem se informou que está sendo travado um encarniçado combate nas immediacções do morro Ivan.

De conformidade com as informações da frente, as tropas gregas occuparam, agora, uma solida linha dentro do territorio albanez, que se estende desde Koritza até Erka, no norte da cidade fronteiriça albaneza de Leskovich, sobre o caminho que vae de Koritza a Jannina, emquanto que seus elementos avançados se dirigem á base italiana de Premeti, no rio Voyossa.

Na frente oeste de Epiro proseguem as operações de limpeza, emquanto que ao norte do rio Kalamas, e se estendendo para a costa, as forças gregas consolidaram suas posições, contra a possibilidade de uma contra-offensiva.

No sector do noroeste, os gregos, ao que parece, avançaram em direcção de Argiro-Castro, onde as forças aereas gregas e britannicas atacaram as concentrações italianas e ... as linhas de communicação, dirigindo, tambem, seus ataques contra Santi Quaranta.

No caso das forças gregas avançarem para o norte, desde o sector do rio Kalamas, em direcção de Argiro-Castro, estariam em condições de poder separar do grosso das forças italianas as columnas que formam a resistencia inimiga no sector de Koritza.

Tentativa de Occupação, Pelos Inglezes, da Ilha Gaidaro

ROMA, 19 (United Press) — Informa-se officialmente que as forças anglo-gregas tentaram apoderar-se da ilha de Gaidaro, situada no Dodecaneso, porém foram rechaçadas com toda a facilidade pelas tropas italianas de terra, mar e ar, que impediram o desembarque do inimigo dos navios de guerra britannicos chegados ás proximidades da ilha, uma das mais septentrionaes, em poder dos italianos.

Embora se ignore os detalhes da luta, sabe-se que as defesas costeiras e as unidades navaes italianas mantiveram o invasor á distancia até que os aviões italianos o dispersassem.

Em fonte bem informada diz-se que esta derrota dissipará o rumor propalado por fontes anglophilas da Turquia no sentido de que as ilhas do Dodecaneso haviam sido bloqueadas pelos britannicos e que breve cairiam em seus mãos, por capitulação.

Reforços Italianos

STOCKHOLMO, 19 (Reuter) — O perito militar do "Dagens Nyheter", coronel Bratt, em um artigo sobre a campanha da Grecia, declara que os "italianos sem nenhuma duvida estão reforçando as suas tropas enviando homens e material para as scenas da luta. Emquanto é impossivel calcular o effeito produzido pelos submarinos britannicos e pela RAF, ainda assim a contribuição aerea ingleza, especialmente contra Durazzo e Valona, tem sido evidentemente efficaz e rapida.

Se os inglezes continuarem a apoiar os gregos com efficacia semelhante, criando obstaculos e prolongando o envio de reforços italianos para a frente grega, os gregos, quando completarem a mobilização de pelo menos 200.000 homens, provavelmente frustarão a offensiva que os italianos estão preparando."

A Guerra Dia a Dia

O panorama da guerra hoje é desses que deixam a gente em suspenso, no ar, sentindo os acontecimentos que estão tambem no ar, suspensos tambem na atmosphera de expectativa que se respira, que todos estão respirando. Atmosphera que está fazendo parte do mundo e da humanidade nesses dias e noites em que periclitam um e outra, a sorte e o destino delles, desse mundo convulsionado que marchará para a destruição ou o reforçamento de todas as suas grandes conquistas, dessa humanidade conflagrada, que marchará para a victoria de si mesma, de seu conteudo humano, ou para a sua propria derrota, para a derrota de seu proprio substracto de humanidade, para o acorrentamento de seus movimentos livres, para o amordaçamento de suas vozes livres, dos livres movimentos e livres vozes proprias e soberanas, que são a substancia da liberdade que a especie exige para se affirmar e sobreviver.

AS MANOBRAS, AS CONJECTURAS E AS EXPECTATIVAS

E forma-se, assim, essa atmosphera, esse clima denso e carregado de expectativa e de appreensão, pesado como o de uma dessas paizagens sombrias e mysteriosas que o cinema constroe, que só o mesmo cinema sabe construir para preparar o "climax" de um film de emoções e de mysterios; uma dessas paizagens onde tudo é impenetravel e reticente, onde tudo se espera e tudo se pode esperar, e a gente espera mesmo, espera coisas terriveis, coisas que a gente nem sabe o que seja, mas que devem ser más, peores, cada vez peores, porque a gente sente que ellas vêem, que ellas estão para vir, estão no ar, suspensas sobre as nossas cabeças como mil espadas de Damocles.

Mas ás vezes é só atmosphera, só clima, só mise-en-scene. No cinema e na realidade. Nos films de sherlocks-mirins e nas manobras politico-diplomaticas de ditadores-assús.

Agora, por exemplo: andam, para lá e para cá, reis, chanceleres, primeiros e segundos ministros, paredros e leaderes de todos os tamanhos e de todas as classes. Para lá e para cá, feito agentes da diplomacia totalitaria e totalizante. Conciliabulos secretos, viagens secretissimas que só se revelam depois do regresso; e novos conciliabulos e novas viagens. E, omnipresente, em todas as viagens e em todos os conciliabulos, em todos os passos e em todas as palavras, — o segredo e o mysterio. O segredo e o mysterio habilmente armados e meticulosamente dosados. Ultimatum bulgaro á Grecia? Ataque ou accordo com a Turquia? Tolerancia, cooperação ou opposição sovietica?

Os meios de propaganda nazi-fascista lançam as perguntas e as deixam no ar, fazendo expectativa, criando appreensões.

Guerra dos versos, paizagem cinematographica, mise-en-scene de film de mysterio ou de terror, onde tudo pode acontecer. E ás vezes não acontece nada. Fica tudo na paizagem, na mise-en-scene.

'Vimos Aqui Para Manter Alto, Como Todos no Brasil Mantêm Alto, a Causa da Liberdade'

(Conclusão da 1ª pagina)

que continuarão a desfraldar a bandeira britannica no futuro.

Seja-me permittido dizer especialmente que nós, os meus collegas e eu nos confessamos muito gratos pela cordialidade da maneira em que nos acolheram hoje. Eu bem me lembro da ultima occasião em que estive aqui. Devido a circumstancias de varias especies que aconteceram, as condições naquella occasião differem em muito das que são no dia de hoje. Naquella occasião eu cheguei aqui depois de uma viagem longa e ardua sob os auspicios do Conselho Britannico que realizei na Argentina, no Uruguay e no Brasil e estava eu bem exhausto devido aos numerosos discursos que proferi nesses paizes. Quando aqui cheguei eu era o unico orador para o meu fim particular. Hoje, porém, chego aqui rodeado de cavalheiros da mais elevada distincção, inclusive dois que provavelmente conhecem muito bem; um delles de grande distincção na vida diplomatica em tempos de paz, e o outro uma personalidade naval de grande eminencia em annos passados. Ha tambem o meu velho amigo e parente, Hon R. H. Brand, que vae incumbir-se de parte da minha responsabilidade desta tarde, que é uma das nossas figuras mais renomadas nos circulos financeiros e economicos da cidade de Londres, e elle vos falará de varios assumptos depois que eu terminar. E' elle o chefe de um grupo de cavalheiros que teve a bondade de vir para o Brasil — um grupo de cavalheiros que são as personagens de maior destaque em todas as grandes industrias do nosso paiz, e que vieram para vêr — o digo com grande particularidade — o que podem fazer.

FÉ ABSOLUTA NA VICTORIA DA INGLATERRA

Agora, meus senhores, durante uma viagem muito agradavel de Liverpool para cá — um tanto vagarosa, porém isto não tirou nada do seu merito — tive a opportunidade de vêr estes cavalheiros todos, e se bem que é verdade que não me foi dado o ensejo de descobrir se eram todos oradores experimentados e efficientes, o que pude descobrir é que todos esses são excessivamente generosos e ouso esperar, visto ter chegado a idade que na imprensa chamam "um dos Estadistas Anciãos" que um delles me poupe da oratoria nos varios paizes, e que se incumbam de muito della.

Outra coisa que me impressionou muito quando cheguei aqui hoje.

O vosso presidente referiu-se aos tempos criticos por que estava passando o nosso paiz quando eu cá andei dois annos atraz no sentido de paz ou guerra e estou seguro que posso dizer a todos os meus compatriotas quanto deploramos o triste fallecimento do sr. Neville Chamberlain ha poucas semanas. Elle lutou muito para conseguir a paz, e elle a conseguiu porém dentro de curtissimo espaço de tempo depois de ter conseguido essa paz, teve a tragedia de descobrir que a assignatura de Hitler nenhum valor tinha e que só se mantinha firme a um documento quando lhe convinha.

Quando eu cá estive dois annos atraz, muitos me perguntavam nesta cidade se haveria guerra antes do sr. Chamberlain concluir o accordo. Eu não tinha maior conhecimento dos detalhes discutidos que qualquer um dos senhores que me interrogavam, porém arrisquei uma prophecia que resultou verdade. Eu disse que não haveria guerra, e guerra não houve.

Venho hoje ante vós com muito mais confiança do que eu tinha nessa occasião, e esta tarde faço outra prophecia. A minha prophecia é que, sabendo muito do que está se dando, nós vamos ganhar esta guerra (applausos). Isto eu digo por duas razões:

LUTA PELO DIREITO CONTRA O MAL, PELA LIBERDADE CONTRA A ESCRAVIDÃO

Em primeiro lugar, ha as razões moraes. Estamos lutando pelo direito e contra o mal. Eu o sinto no coração e tenho toda a certeza, pela fé que tenho que o direito prevalecerá no fim.

Estamos lutando pela liberdade contra a escravidão. Estamos pelejando pela civilização contra a barbaria. Estamos combatendo pela christandade contra o atheismo, sobretudo combatemos sem nenhum intuito material, e tão simplesmente para assegurar a liberdade de todos os individuos do mundo inteiro. (Prolongados applausos).

MAIS FORTES DO QUE NO INICIO DA GUERRA

A segunda razão pela minha confiança é mais pratica.

Sabemos, e não procuramos discutir o facto que soffremos revéses e desastres da maior seriedade. Houve o que eu chamo a tragedia da França porque nada menos era. Houve o desapparecimento infeliz do exercito belga. Sim! E depois veiu o episodio maravilhoso de Dunkerque. Os allemães tenho perfeita certeza, cuidavam que tinham todas as forças britannicas inteiramente nas suas mãos na França, porém conseguimos safar-nos, pelos meios que vós todos sabeis, eram .. 350.000 homens (applausos), porém não devemos nunca esquecer que deixamos atrás de nós todo o nosso material.

O que eu tenho a dizer-vos hoje, meus senhores, chegando agora a Inglaterra, é isto: Pasma ver como estamos criando os nossos exercitos e o nosso equipamento no momento actual, e creio poder dizer com mais perfeita confiança que a nossa marinha, o nosso exercito e a nossa aviação estão hoje em posição mais forte do que no inicio da guerra (fortes applausos), e de dia em dia augmentam de força e accumulam os seus recursos.

O AUXILIO DOS ESTADOS UNIDOS E O APREÇO DE TODO IMPERIO BRITANNICO

A que é devido isto E' devido á coragem magnifica, á forte attitude e ao moral de todos os operarios na Grã-Bretanha empenhados em fazer o mais possivel para appoiar os irmãos que combatem nas fileiras. E' devido tambem ao facto que os nossos Dominios e as nossas colonias estão enviando grandes massas de equipamentos e munições, mez, por mez, e semana por semana, e não nos esqueçamos nunca, e isto é o mais importante de tudo e pelo qual devemos ser eternamente gratos, é o auxilio enorme que estamos recebendo dos Estados Unidos da America do Norte (applausos) — (fortes e prolongados), que nos abastecem de uma quantidade enorme de materiaes e sabemos que elles nos votam a sympathia mais intima na nossa causa (applausos renovados).

A BRETANHA AINDA DOMINA OS MARES

Porém como é que temos podido transportar toda esta massa de materiaes de além mar para as nossas costas. Digam o que disserem os allemães ou os italianos, creio ser verdade que "A Bretanha ainda domina os mares" (applausos fortes) e a nossa marinha magnifica está vigilante emquanto que os nossos magnificos serviços mercantes, encarando grandes perigos, transportam de paiz para paiz e para a nossa ilha, e de facto, para onde preciso fôr, as necessidades de que precisamos para a condição da guerra.

Quero dizer uma palavra sobre o Mediterraneo, um dos mares focaes de grande interesse para nós no momento actual. Parece-me que, esteja a armada italiana dentro ou fóra das suas enseadas, a marinha britannica a está reduzindo gradativamente menor e menor ainda.

A R. A. F. SERA' EM BREVE SUPERIOR A' AVIAÇÃO ALLEMÃ

Uma palavra sobre a nossa aviação — esta rapaziada magnifica que manteve alta a bandeira britannica tão brilhantemente durante os ultimos mezes, na França, sobre a Allemanha e tambem em outros paizes (fortes applausos), esses homens que nos chegam de todas as partes do Imperio Britannico e alhures, num empenho denodado e bem succedido para derrotar o inimigo. A que se deve isto? E' devido inteiramente ao facto que o treino dos nossos pilotos e a efficiencia das nossas machinas é infinitamente superior ao de qualquer um dos nossos inimigos. Estamos construindo uma grande força aérea e ouso dizer-vos hoje que não vae levar annos, e sim será assumpto de mezes que a nossa força aérea estará equiparada á força aérea allemã, e logo depois virá a superioridade e então o nosso inimigo sentirá grave incommodo (risadas e applausos).

O EXERCITO AGUARDA A ANNUNCIADA INVASÃO

E agora, o exercito

O exercito, achareis, como eu o vi, tanto no Egypto como na Inglaterra, re-equipado e muito maior que antes, prompto a repulsar aquella invasão que temos estado esperando muitos mezes, porém, que parece não chegar nunca. E mais, estará prompto, quando chegar o momento e a opportunidade, para tomar a iniciativa contra o inimigo.

A GRECIA, SEJA QUAL FÔR O RESULTADO DA GUERRA, SAIRA' ENGRANDECIDA

Meus senhores, quero pedir-vos não esquecer o esforço maravilhoso que desenvolve o nosso alliado, a Grecia, no momento actual contra o exercito italiano (fortes applausos, prolongados). A Grecia é um paiz pequeno, invadido sem piedade por um dos povos totalitarios e agora os rechaça. Seja qual fôr o resultado dessa luta, sempre figurará enormemente ao seu credito nas éras vindouras.

TENHAMOS OS OLHOS FIXOS NA LIBERDADE E NA JUSTIÇA

São estas as razões, senhores pelas quaes tenho completa confiança na nossa victoria no futuro. Nós todos passamos por isso e não damos signaes de ter passado muito mal. Eu passei seis semanas na Cidade de Londres, e não preciso dizer se gostei ou não. O bombardeio, porém, era do caracter mais indiscriminado e isto foi, talvez a melhor coisa que podia acontecer porque affectou ricos e pobres, porque os allemães não sabiam onde caiam as suas bombas. O que me produziu uma impressão indelevel foi que dos mais favorecidos pela sorte até aos mais humildes ha uma determinação de ir até o fim e a tentativa feita para nos incutir o terror não produziu resultado algum.

Quero dizer-vos como o rei e a rainha nos deram o exemplo mais notavel do dever e do serviço durante estes mezes (applausos) e se desço toda a escala até aquelles pobres que perderam tudo que tinham nos raids de bombardeios, a sua determinação, o seu moral e a sua coragem transcende todos os louvores. (Applausos).

Meus senhores, eis quanto tenho a dizer-vos e muito grato me confesso pela vossa boa attenção.

Vimos aqui para manter alto, como todos devemos e como todos neste paiz mantêm alto, a causa da liberdade. Tenhamos os nossos olhos fixos nas estrellas da liberdade e da justiça, mantenhamos firme a nossa fé, e só posso dizer a todos "Estadista Ancião" como sou que ainda posso viver o bastante para ver a felicidade, a liberdade, a boa vontade e a amizade novamente tidos em conta dos principaes objectivos num mundo civilizado. (Fortes applausos).

LONDRES SOB AS BOMBAS NAZISTAS — Londres, Novembro — Estes bombeiros da capital ingleza tiveram muito que fazer depois do bombardeio levado a effeito pela aviação teutonica. Bombardeios como este são realizados diariamente sobre Londres e outras cidades britannicas. Quando os inglezes dão o troco, entretanto, os allemães os classificam de selvagens destruidores e de assassinos das innocentes criancinha aryanas... (Photo Editora Press, via Nova York, para o DIARIO CARIOCA).

SE AINDA NÃO SABE, APRENDA!
Tango, Fox e Blue e todas as danças de salão.
COM PERFEIÇÃO E ELEGANCIA
pela prof. AMILEDA
RUA SETE DE SETEMBRO 63 — 2º andar, Salas 5 e 6

O APPELLO DE ROOSEVELT ÁS CLASSES TRABALHISTAS

O Chefe de Estado Norte-Americano Salientou a Necessidade de "Manter Forte e Unida a Maior Democracia do Mundo"

NOVA ORLEANS, 19 (Reuter) — O presidente Roosevelt dirigiu um appello ás classes trabalhistas afim de que realizem a sua união, no interesse da nação. Aproveitando a opportunidade offerecida pela demissão apresentada hontem

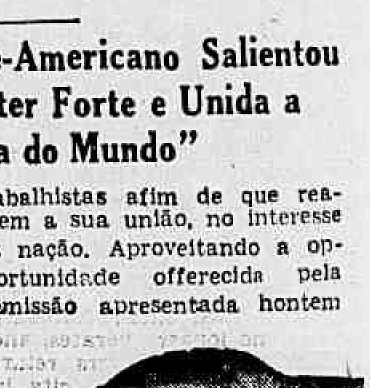

Presidente Roosevelt

pelo sr. John Lewis, presidente do Congresso das Organizações da Industria, o sr. Roosevelt enviou uma mensagem á Convenção da Federação Americana do Trabalho, insistindo para que o movimento trabalhista chegue a uma pacificação completa, entre as suas fileiras. O chefe do Estado salientou a necessidade de manter forte e unida a maior democracia do mundo, em qualquer emergencia que se possa apresentar".

A INGLATERRA PREOCCUPA-SE COM A SITUAÇÃO DO MEDITERRANEO

O Selvagem Bombardeio de Coventry Foi Uma Manobra Para Desviar a Attenção dos Inglezes

LONDRES, 19 — (De Pierre Mailland, da Agencia Reuter) — O que deveria ser "um simples passeio" á Grecia, transformou-se numa guerra que, de accordo com a confissão do proprio sr. Mussolini, pode durar doze mezes.

O discurso do Duce, a esse respeito, tem de ser interpretado como um annuncio do fracasso da empresa que elle concebera.

Até agora, o sr. Mussolini parece resolvido a proseguir na guerra, por si mesmo, entendendo que seu prestigio soffreria mais com a assistencia allemã, — mesmo que essa assistencia lhe devesse assegurar a victoria — do que com a duração indefinida do conflicto. E', porém, duvidoso que o sr. Hitler deixe o Duce sózinho ás voltas com a Grecia, quaesquer que sejam os resentimentos do chefe do fascismo.

A convocação, a Berlim, dos srs. Ciano, Suner, Czaky e do rei Boris é uma demonstração de que a Allemanha deseja, firmemente, formar uma colligação de grande envergadura contra a Inglaterra e preparar um plano de campanha cuja primeira etapa seria a penetração na Bulgaria para attingir a Grecia, ao mesmo tempo que a Hespanha agisse contra Gibraltar.

Quanto á passagem de tropas pela Bulgaria, dependeria consideravelmente da attitude da Russia, a qual permanece bastante enigmatica. E' difficil admittir, entretanto, que Moscou se opponha áquella manobra ou que deixe de aconselhar a Turquia a ficar á margem caso tal operação se verifique.

No que concerne á Hespanha, o redactor diplomatico do "Manchester Guardian" opina que "talvez não seja mais facil agora, do que das vezes anteriores, levar o governo de Madrid a entrar no conflicto ao lado do Eixo".

O "Star", registando a desillusão do sr. Mussolini na guerra contra a Grecia, aconselha a Grã-Bretanha a não dar tempo ao Duce. O "Evening News" dá o mesmo conselho.

Julga-se, nos meios militares e diplomaticos, que o selvagem bombardeio de Coventry foi emprehendido pelos allemães, menos pelas vantagens que dahi resultariam para elles, do que para distrair do Mediterraneo a attenção ingleza no momento em que é imperioso estejam voltadas para aquella bacia todas as energias da Grã-Bretanha.

E' inutil dizer que a reacção sentimental, que o acto de barbaria do Reich visava, não foi alcançada: a attenção britannica não se desviou do principal objectivo estrategico do momento, que é, como continuará a ser, o Mediterraneo.

Incendiados Navios de Guerra Norte-americanos em Construcção

Sinistrados o Encouraçado "Sou th Dakota" e o Destroyer "Gwyn"

CANDEN, NEW JERSEY, 19 (U. P.) — Urgente — Manifestou-se um incendio a bordo do encouraçado "South Dakota", que está sendo construido nos estaleiros locaes.

INCENDIO EM UM DESTROYER EM CONSTRUCÇÃO

BOSTON, 19 (Reuter) — Precisamente á meia noite irrompeu violentissimo incendio — o segundo verificado em tres dias — a bordo do destroyer "Gwyn" que está sendo construido nos estaleiros desta cidade. Essa unidade da marinha de guerra dos Estados Unidos já está quasi prompta.

Os bombeiros, agindo com grande rapidez, conseguiram em meia hora abafar as chammas. Severo inquerito foi instaurado para apurar as causas desse incendio.

EXPLODIU UMA FABRICA DE POLVORA EM HOMONIA

PARRYSON, Ontario, 19 — (U. P.) — Pereceram 3 homens e dez outros ficaram feridos quando explodiu certa quantidade de um ingrediente chimico na fabrica de polvora Nobel, installada na localidade de Homonia, em Ontario. Verificou-se o accidente emquanto os operarios soldavam um tanque.

Um vigia declarou haver ouvido claramente a explosão nesta cidade, embora a fabrica esteja situada a 20 milhas de distancia.

RECUSAM-SE A COMMENTAR OS INCENDIOS

NOVA YORK, 19 (U. P.) — Os funccionarios da marinha declararam que os dois incendios que irromperam hoje a bordo de dois navios de guerra em construcção nos estaleiros de Boston e de Cambem, que se encontram a grande distancia um do outro, foram causados por accidentes e recusaram-se a commentar se se tratava de uma coincidencia ou de actos de sabotagem.

Nos estaleiros de Cambem o incendio se iniciou em consequencia de uma chispa de fogo, a qual attingiu o navio "South Dakota" de 35.000 toneladas, sendo immediatamente extincto, de modo que os damnos foram poucos. Bombeiros providos de mascaras contra gazes salvaram 7 ou 8 operarios aprisionados dentro odega, aos quaes foram administrados os primeiros auxilios, sendo em seguida conduzidos ao hospital dos estaleiros.

Além dessa bellonave, encontrava-se no mesmo estaleiro 17 cruzadores e 3 aviões navaes em construcção. Quanto ao incendio de Boston, sabe-se que se registou fogo a bordo do destroyer "Gwin", que já está quasi prompto. Nesse navio o fogo sómente foi extincto depois de meia hora. Os funccionarios do estaleiro declararam que assim mesmo os damnos causados ao destroyer não foram graves. .. 4.500 operarios do turno nocturno foram impedidos de abandonar temporariamente os estaleiros afim de se evitar confusão, tendo sido essa medida considerada como de precaução.

A Participação da Bulgaria na Guerra Depende a Russia

O REI BORIS TERIA VISITADO O FU EHRER EM CARACTER PARTICULAR

The War from London

British News Service

London, 15th november 1940.

On the Axis diplomacy, a "Tablet" leader says: "The plot thickens amid diplomatic comings and goings, as Hitler continues to develop the theme that the Germans are and always were a quiet, place-loving folk.

The theme has several contradictory settings. What is said to Franco cannot be quite the same as what is said to Molotoff, because even the reach and sweep of German diplomacy has not envisaged a Madrid-Moscow axis.

Napoleon needed both Russia and Spain for his continental blockade of Britain, and Hitler needs them too. But he has Napoleon's example as a warning against amash and grab methods at either end of the Continent, where the communications of a centrally placed ruler are most extended and most difficult to maintain.

For the moment, words are the order of the day, to see what words can perhaps achieve. The Nazis hope to be able to produce Soviet-Russia as their huge second to offset the presence of the United States behind Britain in the European ring. As no one can easily check the facts about Russian production, they will be able to make great play with the prospects of unending competition in armaments. Then they will go back to the European peoples and explain that the Soviet is simply being used as a source of supplies and Germany's ideas are good European ideas.

For home consumption inside Russia, the Moscow radio draws a picture of the growing food shortage all over Europe. After giving details of the rationing imposed throughout the continent and the rise of the cost of living, particularly in Rumania, Hungary and Spain, the broadcast ended: "The end of this war is not yet in sight".

"Hamburg has lost its vital war role" writes the Yorkshire Post military correspondent.

"The week-end operations against Hamburg form the greatest aireffort of the war against one objective. There can be little left of military use in this great port.

The naval shipyard and oil-storage were wrecked and the works of Blom and Voss extensively damaged. The dock-sheds have gone up into smoke and sunken ships block the channels. A big oil-refinery with a capacity of 400.000 metric tons cannot now be of much value. The Neuhof power-station was blown up in short time, and the slipways in the Isle of Waltershof have been destroyed with the ships and submarines in them.

The dockside produce market was destroyed, earlier the oil-tanks were blown up, the vegetable oil factory gutted, and the Rhenania Ossag Works badly damaged. They had week-end explosions and fires in numerous grain-stores and factories. Hamburg's shipping is a dead thing, its serious industry at an end and its warkmen have been drafted elsewhere.

The military objectives in the city form a large area closely grouped, and all that remains is a blackened shell; Hamburg as such no longer operates, and when our last bombers returned to-day the second city in Germany may be said to have lost its vital role in the war. Its railways have been ploughed, the Altona electric works and the Brambeck gas warks were heavily straddled, and traffic in the sorting yards reduced to chaos".

The "Times" on Rumania's "reward for surrender": "Demobilizatin of the Rumaian army. In future, there will be no standing army in Rumania — German troops will fill the void in the political and economic spheres. The Rumanians are to be second-rate citizens in their own country. Penalties always keep company with inducements in the Nazi technique, and any who hereforward plot against the successful plotters of the past, will be liabl to five to twelve years of hard-labour. The crude enactments of Nuremburg are to be applied throughout the country, and the Rumanian jew, like his fellows in the rest of germanized Europe, will become a chattel and an outcast. The one free party in Rumania which from the first opposed the capitulation to Germany is that of dr. Maniu.

Its authority is now being systematically undermined by the foul spying and terrorization of the Gestapo. Already some arrests have been made, and the "Pro-Transylvania Association" has just been dissolved. The rewards of surrender for Rumania are the extenction of the personal and political liberties of her people, the rule of the police, the domination of a stranger within her gates — a pitiful contrast indeed to the fate of Greece for whom war, if it brings sufferings, has already brought success and honour, and will ultimately bring triumph".

STAMBUL, 19 (Reuter) — As espheras diplomaticas turcas não acreditam que o chanceller Hitler permitta que o sr. Mussolini continue a adiar a conclusão da luta contra a Grecia. Frisam que até agora o Duce dispensou a assistencia germanica afim de não sacrificar o prestigio do fascio, mas não accentuam que o Fuehrer provavelmente não aguardará indefinidamente o retardamento da decisão final.

De outro lado, observadores que acabaram de chegar a esta cidade procedentes de Sofia, declaram que será dado dentro de algumas horas um golpe na Bulgaria afim de collocar esse paiz sob a égide do Eixo. Os circulos bem informados, porém, declaram que a questão da passagem de tropas pelo territorio bulgaro com o objectivo de auxiliar a Italia na Grecia, depende ainda da attitude da URSS que se considera ainda muito enigmatica.

A visita do rei Boris ao Fuehrer

SOFIA, 19 (United Press) — Acredita-se que o rei Boris informou hoje ao primeiro ministro bulgaro da entrevista secreta que teve no domingo com o chanceller Adolf Hitler, em Obersalzburg.

O rei Boris concedeu uma breve entrevista ao ministro Filoff, antes de dirigir-se ao Sobranje, (parlamento) onde teve de participar de um debate sobre a legislação anti-judaica, não tendo feito ao parlamento qualquer declaração acerca da viagem do rei Boris.

Tão pouco se revelou os detalhes da visita ao chanceller Hitler. Acredita-se que o chefe do governo allemão fez saber ao rei da Bulgaria que receberia com agrado a sua visita, quando fosse a Allemanha para visitar seu velho pae, o ex-rei Fernando, que vive no sul da Allemanha.

Ao que parece, o rei Boris viajou para a Allemanha em seu avião particular e se avistou com o chanceller allemão em Obersalzburg em caracter não official, pois se acredita que não se encontrou com os ministros de Relações Exteriores da Allemanha, Italia e Hespanha, que tambem visitaram o Fuehrer.

Diante da visita feita a Berlim pelo commissario das Relaços Exteriores da Russia, Molotov, e das hostilidades entre a Grecia e a Italia, nas espheras politicas fazem-se conjecturas acerca das relações russo-bulgaras, acreditando-se que permaneceram amistosas e que as relações russo-allemãs não afastarão os laços que unem a Bulgaria á Russia.

Nos circulos allemães declarou-se que durante as conversações com o chanceller Hitler foram encarados todos os problemas do mutuo interesse, embora se insinue que a entrevista teve antes um caracter de troca de suggestão e não de negociações concretas.

Em espheras bem informadas admittiu-se que um dos fins principaes da visita do monarcha á Allemanha foi o proposito de encontrar-se com o seu pae, o ex-rei Fernando e declarou-se que ha seis mezes o ajudante do antigo monarca entregou ao rei Boris uma mensagem secreta daquelle.

O ex-rei Fernando reside na Allemanha desde 1918, quando abdicou.

Os jornaes publicam com destaque photographias do rei Boris, junto ao chanceller Hitler porém, em geral, os commentarios não se referem a reivindicações territoriaes.

Complicações nos Balkans

LONDRES, 19 (Do correspondente diplomatico da Agencia Reuter).

— Não seria apropriado fazer-se um parallelo entre a visita do rei Boris da Bulgaria a Berchtesgaden e as exigencias do chanceller Schussing e do presidente Hacha, os quaes foram scientificados, em presença do Fuehrer, do destino que os aguardava.

A Bulgaria encontra-se em uma situação differente da que estavam a Austria e a Tchecoslovaquia. E' provavel que o Reich não deseje arriscar-se a novas complicações nos Balkans, por meio de uma acção precipitada. E' duvidoso que Berlim envie um ultimatum a Bulgaria exigindo a passagem das tropas germanicas, embora sendo desesperada a necessidade em que se encontra o sr. Mussolini no que concerne a um auxilio militar immediato contra a Grecia. A questão da passagem livre das tropas germanicas não sómente interessa a Bulgaria, mas tambem os seus vizinhos, taes como a Yugoslavia e a Turquia, assim como a União Sovietica.

Por outro lado, parece que o terreno para uma acção militar por parte dos bulgaros não se acha preparado, pois a Bulgaria, até agora, não procedeu a um rearmamento sufficiente.

E' provavel ademais que o sr. Hitler não deseje offender a susceptibilidade do Duce, relativamente á sua absoluta dependencia a respeito do seu poderoso parceiro do Eixo. Por sua vez, o Duce fez hontem algumas referencias interessando o Fuehrer, e foi até a admittir que a Italia aceitava desenvolver um papel secundario — o Duce confessa-se não ser mais o "alter-ego" do Fuehrer.

Na ausencia de informações precisas, os observadores competentes londrinos são de opinião de que Hitler começará tentando incluir a Bulgaria na sua "nova ordem" europea, isto é, na "nova estructura politica" que o eixo pretende criar e dominar no Continente, do cabo Norte (Noruega) ao Mediterraneo, e do Atlantico ao Mar Negro. O encontro de Vienna que se realiza amanhã terá provavelmente de trazer a opportunidade de advertir o mundo a respeito dos planos do Eixo. Se a Yugoslavia e a Bulgaria pudessem ser persuadidas de enviar delegados á conferencia, este successo seria evidentemente annunciado espectacularmente ao mundo como uma das primeiras manifestações da "nova ordem" da Europa.

O que Hitler teria obtido do Rei Boris

LONDRES, 19 (U. P.) — A primeira impressão que causou nos circulos politicos locaes a noticia da recente entrevista do rei Boris da Bulgaria com Hitler, é que ella presagia uma proxima e activa intervenção allemã em apoio da Italia, contra a Grecia.

Prevê-se, como resultado desse encontro, o seguinte:

Primeiro — Permissão de transito através de territorio bulgaro para as tropas allemãs, afim de atacar a Grecia.

Segundo — Uso das bases bulgaras pelas forças allemãs que operem contra a Grecia, e

Terceiro: — Substituição do gabinete chefiado por Filoff, devendo ser organizado outro gabinete disposto a prestar adhesão á politica do Eixo".

Além disso, em vista das deficientes communicações ferroviarias entre a Rumania e a Bulgaria, acredita-se na possibilidade de que o chanceller Hitler tenha tratado de conseguir do rei Boris um meio de conseguir intensificar sua pressão sobre o governo de Belgrado, no sentido de que lhe seja permittido o transito por seu territorio de tropas allemãs, e, possivelmente, italianas, afim de extender a offensiva contra a Grã-Bretanha.

Finalmente, liga-se de certo modo a conferencia do Fuehrer com o soberano bulgaro e a visita de Molotoff a Berlim, suppondo-se que este ultimo recebeu garantias com respeito aos Dardanellos em troca do consentimento russo á intervenção germanica na Bulgaria, e, quiçá, tambem na Yugoslavia.

Esperam-se grandes acontecimentos na Bulgaria

ZURICH, 19 (Reuter) — "Um acontecimento importante está sendo esperado na Bulgaria", segundo referem os circulos politicos italianos e a imprensa da peninsula, os quaes se referem a um despacho recebido em Roma e procedente da agencia telegraphica italiana "Telepress". Por sua vez, o correspondente em Sophia do jornal "Giornale d'Italia" telegrapha: "O governo bulgaro promptificou-se a tomar todas as medidas susceptiveis de preparar o paiz para qualquer eventualidade".

NÃO FOI INVADIDA A BULGARIA

LONDRES, 19 (Reuter) — Os circulos autorizados londrinos contestam que a Allemanha tenha enviado tropas para a Bulgaria.

ESTA' DOENTE ?

Envie nome, idade, sexo e symptomas detalhados á Caixa Postal 922 (nove, dois, dois) — São Paulo — e receberá gratis uma receita de medico especialista e espirita.

Nova Colligação Anti-Britannica

Será o Resultado da Proxima Confer encia de Vienna, Segundo Annuncia o Jornal do Marechal Goering — Co mtudo, Serão Debatidos os Problemas das Minorias Balkanicas, Ten do em Vista as Queixas Rumenas

BERNA, 19 (Reuter) — O "National Zeitung", de Berlim, jornal do marechal Goering, commentando as ultimas conversações de Berchtesgaden, declarou que será annunciada brevemente "uma formidavel estructura politica" dirigida contra a Inglaterra. "A Grã-Bretanha — accrescenta o referido orgão — acha-se sciente de que está sendo formada uma colligação dirigida exclusivamente contra ella".

Por outro lado, noticia-se de Vienna a proxima reunião, ali, da Conferencia da Europa Central, da qual participarão Allemanha, a Italia, a Rumania, a Hungria, a Bulgaria e, provavelmente, a Yugoslavia. A Hungria será representada pelo seu primeiro ministro, Conde Teleki, e pelo ministro do Exterior, Conde Czaky.

Admitte-se que exista um nexo entre as duas noticias.

Os problemas balkanicos

VIENNA, 19 (U. P.) — Os ministros das Relações Exteriores da Allemanha e da Italia, barão Joachin von Ribbenrop e conde Galeazzo Ciano, respecivamente, chegaram separadamente esta noite para iniciar uma série de conferencias com as nações balkanicas, destinadas a fazer com que taes nações entrem completamente dentro da orbita de influencia do Eixo.

As referidas conferencias, segundo se acredita, serão iniciadas amanhã com o primeiro ministro da Hungria, conde Teleky, e seu ministro das Relações, Exteriores, conde Zzaki, e continuarão após com os representantes da Rumania e da Slovaquia. Suppõe-se que chegarão tambem delegados da Bulgaria, embora não se tenham informações concretas sobre este particular.

Autorizadamente, diz-se que os representantes de cada um dos paizes citados serão recebidos separadamente pelos estadistas do Eixo, os quaes, segundo se indicou em circulos officiaes, deverão solucionar as divergencias surgidas sobre a questão das minorias, depois da conclusão do pacto de Vienna, entre a Hungria e a Rumania, e indirectamente entre a Rumania e a Bulgaria.

O primeiro a chegar foi o sr. von Ribbentrop, o qual o fez ás seis horas da manhã. Dez minutos depois chegou o conde de Ciano. Ambos os trens traziam unidades anti-aereas. Os condes Teleki e Czaky, acredita-se, chegarão amanhã, cedo, afim de poderem iniciar á primeira as confefrencias.

Amanhã, se tentará fazer desapparecer as consequencias dos attrictos que se verificaram em virtude da denuncia formulada pelos rumenos, accusando a Hungria de commetter actos de terrorismo contra as minorias rumenas residentes na parte cedida da Transylvania, ao que respondem os hungaros affirmando que a Rumania tentou sabotar a transferencia desse territorio.

Dado que a Rumania e a Hungria tenham declarado abertamente sua adhesão ao Eixo, acredita-se que a tarefa a que se acham dedicados Ciano e von Ribbentrop seja summamente delicada, especialmente em vista da situação inestavel reinante na Rumania, onde, ao que parece, se notam symptomas de descontentamento contra o ferreo regime imposto pelo general Antonescu. Este, segundo se acredita, chegará a Vienna quinta ou sexta-feira, á frente de uma missão, e os observadores opinam que, em vista da visita que effectuou á semana passada a Roma, onde conversou com o sr. Mussolini e o conde Ciano, seja possivel que a Rumania, dadas suas existencias de petroleo e de cereaes, obtenha o apoio do Eixo na actual disputa.

Diz-se tambem que possivelmente se pedirá á Hungria, á Bulgaria e á Rumania que se unam á triplice alliança firmada pelo Eixo, com o Japão, mas em fontes bem informadas do Eixo declarou-se que é pouco provavel que tal coisa venha a succeder, embora os referidos paizes fossem bem recebidos, se o fizessem de bom grado.

Tambem se indicou nas mesmas fontes que será debatida a nova ordem da Europa, especialmente tendo-se em conta as novas condições estabelecidas no programma do Eixo, máu grado se acredite que o programma a que devem fazer frente agora a Allemanha e a Italia nos Balkans é o que se refere á attitude da Russia, que deseja conservar sua influencia nessa região, especialmente no que concerne aos bulgaros e aos servios, embora, ao que parece, não offereça opposição a que o Eixo trate de seus recursos agricolas e mineraes.

Birmingham Bombardeada Pela Aviação Allemã

BERLIM, 19 (U. P.) — Declarou-se hoje nos circulos bem informados que a grande cidade ingleza de Birmingham foi objecto de um ataque por parte da Luftwaffe "que igualou e possivelmente ultrapassou o de Coventry".

Diz-se que foram arremessadas milhares de bombas de todos os calibres.

Pressão sobre a Turquia

STAMBUL, 19 (U. P.) — Segundo as versões que circularam nesta cidade a Allemanha prepara-se para fazer forte pressão sobre a Turquia afim de que esta ceda ao Eixo a fiscalização do estreito dos Dardanellos, adherindo á nova Ordem Europea que advoga o Reich.

E' isso o que se deduz de um breve resumo de uma supposta declaração do embaixador allemão von Papen, recebido nesta localidade, porém, a opinião nas espheras officiosas é que a Turquia jámais acceitará sem luta taes pretenções.

Em uma fonte autorizada foi feito o seguinte commentario "se foi interpretada correctamente, essa declaração significa que a questão dos Dardanellos será posta novamente em fóco, porém todo o mundo sabe que a Turquia rejeitou completamente toda proposta no sentido de ceder seu dominio."

Corrobora esta impressão uma disposição que estabelece que a partir da proxima quinta-feira em todas as cidades entrará em vigor o plano de semi-escurecimento publicado na Gazeta Official. Em alguns districtos que serão indicados posteriormente, poderá continuar a illuminação como até agora, porém em quasi todo o territorio turco, a começar da data indicada, todas as noites serão apagadas as luzes parcialmente.

Outra medida de analogo sentido é a prohibição de vender gasolina a automoveis particulares e a limitação do numero de taxis e omnibus, a qual será posta em execução brevemente afim de reservar a maior quantidade possivel de combustivel para as necessidades das forças armadas.

Com respeito ao interesse que possa ter a Russia em conseguir uma saida ao golpho persico, declara-se que a primeira acção da Turquia já ficou estabelecida préviamente com a assignatura do pacto de Saadabad e que os acontecimentos determinarão sua attitude no futuro.

O commentador official da estação radio diffusora de Angora declarou que a intensa actividade diplomatica de Berlim demonstra que a Allemanha se encontra em uma situação difficil.

Accrescentou que a visita de Serrano Suner á capital do Reich depois da do Molotoff provavelmente terá como consequencia que "a Allemanha offereça á Hespanha explicações e garantias relativamente ás conversações russo-allemães e a promessa de que depois da guerra novamente será posto em vigor o pacto anti-communista."

Declarou tambem o referido commentador que "o facto de que Mussolini haja considerado necessario dar explicações sobre as operações da Grecia, tem escecial significação."

MUITO RARAS E MENOS Violentas as Incursões Aereas Nazistas Sobre as Ilhas Britannicas

RECOMEÇA O DUELLO DA ARTILHARIA PESADA ATRAVÉS DO CANAL DA MANCHA

TODA UMA FAMILIA MORREU NUM REFUGIO PARTICULAR

LONDRES, 19 (U. P.) — As condições atmosphericas adversas, alliadas á presença de poderosas patrulhas de caça britannicas ao longo da costa, impediram hoje aos aviões inimigos de realizarem ataques contra as Ilhas Britannicas. Pela primeira vez desde ha tempos os londrinos desfrutaram de um dia completamente tranquillo, podendo dedicar-se ás suas actividades normaes sem interrupções nem preoccupações.

A' noite passada houve quatro alarmas na zona metropolitana, porem o mau estado do tempo, as baterias anti-aereas, as patrulhas de apparelhos de combate e uma nova arma posta em acção para combater os incursores nocturnos, reduziram consideravelmente a actividade do inimigo sobre a cidade.

A aviação allemã, entretanto, effectuou alguns ataques contra diversos pontos do oeste da Inglaterra e do norte da Irlanda — Ulster — inclusive Liverpool e outras localidades das margens do Mersey, um districto dos Middlands e alguns pontos do sul da Inglaterra.

Os vôos sobre o norte da Irlanda foram no que parece essencialmente de reconhecimentos, pois os incursores não arrojaram bombas.

Liverpool foi, ao que parece, a cidade contra a qual concentraram os atacantes seu maior esforço, arrojando numerosas bombas explosivas e incendiarias, que causaram mortes e feridos.

Muitas victimas ficaram soterradas sob os escombros e esta manhã ainda continuavam os trabalhos de salvamento

Segundo uma testemunha ocular do bombardeio de Liverpool, foi este um dos mais violentos das ultimas semanas. Em um dos districtos locaes cairam pelo menos 20 bombas de alto poder explosivo e innumeras outras de petroleo, que destruiram varias casas. Em uma dessas ficou sepultada uma familia de oito pessoas, quatro das quaes pereceram, ficando as demais feridas. Duas egrejas e duas escolas foram tambem attingidas pelas bombas inimigas.

Na zona dos Middlands os ataques foram effectuados por incursores solitarios, que chegavam a intervallos quasi regulares, assim occorrendo durante toda a noite. Muitas de suas bombas cairam em descampados, sem causar damnos, porém algumas, explosivas, occasionaram prejuizos de vulto, inclusive a destruição de cinco casas em uma mesma rua, onde muitas pessoas ficaram soterradas sob os escombros.

Conheceram-se detalhes sobre a tragica morte de toda uma familia, exterminada em seu proprio refugio familiar, quando dormia.

Trata-se de uma familia constituida pela senhora, William Blake, seus filhos e filhas, uma nóra, um genro e netos. O refugio havia sido construido no porão da casa, reforçado com vigas, e sua construcção havia dado motivo a uma acalorada discussão entre os membros da familia Blake e o genro, que affirmava que o abrigo era inseguro. A discussão subio de tom, porém ao fim de tudo o genro se deixou persuadir e a familia celebrou a reconciliação com uma garrafa de vinho do Porto, deitando-se todos após tranquillos, em suas camas.

Nesta capital os ataques aereos não se materializaram na cidade e os quatro alarmas a que deu motivo á approximação dos incursores, passaram sem incidentes, com excepção de rajadas de fogo de artilharia anti-aerea desfechadas pelas baterias dos suburbios.

O "Evening News" revela que começou o ensaio de novo methodo de combate aos atacantes nocturnos e embora até agora as experiencias fossem feitas em pequena escala, parece que contribuiram para manter os incursores longe da cidade. Trata-se de um systema mais efficaz para a focalização dos apparelhos inimigos que "o detentor" de A. O. até agora empregado, cuja efficacia diminuiu devido ao facto de voarem os aviões allemães á altura de 5.500 a 6.500 metros e de desenvolverem enorme vellocidade.

O COMMUNICADO ALLEMÃO

BERLIM, 19 (U. P.) — O alto commando deu a conhecer, hoje, o seguinte communicado:

"Aviões italianos atacaram, hontem, um povoado da costa éste da Inglaterra, emquanto outros, allemães, afundavam dois vapores mercantes de 3.000 toneladas cada um, e causavam sérias avarias a outros tres.

"Não houve ataques britannicos á Allemanha nem perdas de aviões de ambos os lados".

O PRIMEIRO ALARMA NOCTURNO DE HONTEM

LONDRES, 19 (U. P.) — Após um dia de absoluta tranquillidade, no curso da qual não se verificou a presença de nenhum apparelho inimigo sobre o territorio britannico, ás 18.30 foi dado o primeiro alarma nocturno na zona metropolitana.

O céo, coberto de espessas nuvens baixas, difficultava a acção das defesas anti-aereas, e occultos nellas começaram a chegar, em grande numero, os apparelhos inimigos, em meio de um ensurdecedor e ininterrupto fogo das baterias anti-aereas.

Os aviões inimigos arremessaram grande quantidade de bombas de assobio, de alto poder explosivo e incendiarias, ao azar, sobre numerosos districtos metropolitanos, aproveitando-se, deste modo, das favoraveis condições atmosphericas.

A's 19.20 horas communicava-se a presença de aviões inimigos sobre uma cidade do sudoeste da Inglaterra, sendo Liverpool atacada por duas vezes durante as primeiras horas da noite.

Os ataques inimigos foram amplos, de vez que, ás 19.50 annunciava-se quasi simultaneamente a presença de aviões allemães sobre os Middlands e uma cidade do sudeste da Escocia.

Novo e Violento Tremor de Terra na Rumania

LONDRES, 19 (Reuter) — "Um novo terremoto duma violencia consideravel foi sentido hoje á noite em Bucarest", informa um despacho da capital da Rumania. Maiores damnos foram causados a muitos predios que já haviam sido prejudicados pelo tremor de terra de ha quinze dias atrás.

Ulceras do Estomago
DR. EDMUNDO DE DRUMMOND ALVES
Tratamento sem operação, por novo processo
RUA DOS OURIVES N. 3
5.º andar
Terças, Quintas e Sabbados das 4 ás 6 hs. Tel. 22 0436

Os Gregos Querem Adquirir Armamentos nos Estados Unidos

WASHINGTON, 19 (United Press) — O secretario interino de Estado, sr. Sumner Welles, revelou que os Estados Unidos estudam com sympathia as relações de materiaes de guerra constantes dos pedidos feitos pela Grecia a este paiz.

O sr. Welles declarou que taes pedidos foram feitos tanto por intermedio da legação norte-americana em Athenas como pela legação grega nesta capital. Accrescentou que os gregos procuram adquirir especialmente armas e munições e outros materiaes de guerra nos Estados Unidos, dizendo mais que havia declarado ao ministro grego que os pedidos de seu paiz estavam sendo estudados com attenção, tendo passado a outras dependencias do governo a cujo cargo se encontram os assumptos relacionados com as compras de armas pelos governos estrangeiros.

Consultas Gratis

Doenças internas e nervosas, neurasthenia, etc. O Dr R. Costa tem methodo pratico para tratamento, baseado em principios de doutrina espiritualista. Attende por cartas aos que lhe enviarem symptomas detalhados, nome, idade, profissão e enveloppe sellado para resposta. Dirija se á C. P. 895 — Rio de Janeiro.

O REICH AUXILIARA' A ITALIA COM A AVIAÇAO

(Conclusão da 1ª pagina)

essas que podem depender de outros factores, taes como o caracter a ser assumido pela intervenção germanica e a attitude da Turquia, em caso desta intervenção occorrer sob a fórma duma violação da neutralidade bulgara ou sob a fórma da entrada da Bulgaria no conflicto, ao lado do Eixo. Entretanto, esta ultima perspectiva não deve ser tida como certa, apesar da visita do rei Boris a Berchtesgaden.

O que ha de certo é que cresce o numero de personalidades britannicas influentes que consideram que a resistencia da Grecia justifica um esforço consideravel visando utilizar immediatamente todas as possibilidades offerecidas pela presente situação. Por outro lado, os mesmos circulos britannicos acreditam que as tentativas allemãs, que consistem em desviar a attenção do alto commando britannico, por meio de um recrudescimento dos bombardeios aereos na Inglaterra, estão destinadas a não attingir o objectivo visado.

A nossa opinião

PROPAGANDA BRASILEIRA

Segundo noticias divulgadas pela imprensa, tem constituido verdadeiro successo a Feira de Amostras do Brasil em Buenos Aires. Preparada com o maior cuidado pelo Departamento Nacional da Industria e Commercio, ali compareceram productos brasileiros de todas as qualidades, mórmente os da nossa industria. O objectivo daquelle certame foi o de despertar, nos mercados do Prata, um justo interesse pelas coisas do Brasil, tendo a iniciativa coincidido com a visita da Missão Economica Argentina, chefiada pelo ministro Pinedo. Com a situação internacional de hoje, em face da guerra que ensanguenta a Europa, privando-nos dos nossos maiores mercados de exportação e importação, abriram-se aos povos americanos as mais auspiciosas perspectivas para um largo intercambio commercial no continente. E é isso que estamos fazendo, procurando realizar uma politica de boa vizinhança, no seu sentido pratico.

As nossas relações commerciaes com a Argentina, até pouco tempo, eram profundamente restrictas. Emquanto o Brasil constituia um comprador de primeira ordem do seu trigo, aquella Republica só nos comprava o café e alguns poucos productos, em pequenas quantidades. Havia, assim, na balança commercial argentino-brasileira, um saldo desfavoravel ao nosso paiz. Talvez o factor maior desse desequilibrio tivesse sido a falta de uma propaganda intensa dos nossos productos no territorio da Republica irmã, o que, de certo modo, foi sanado com a criação do nosso Escriptorio de Propaganda e Expansão Commercial em Buenos Aires. Embora esse Escriptorio não esteja ainda apparelhado como devera, muito já tem feito em beneficio do Brasil.

A Feira de Buenos Aires está collimando as suas finalidades. Realizada justamente para servir de vehiculo de uma intelligente e util propaganda das possibilidades brasileiras, já nos chegam noticias do enthusiasmo provocado na capital portenha pela prova robusta da nossa industrialização, isto é, do periodo mais fecundo do nosso trabalho e das nossas realizações technicas.

* * *

Segundo declarou á imprensa o embaixador do Brasil, naquella Republica, "nós brasileiros conheciamos o gráu de adiantamento a que haviam chegado os nossos parques industriaes, mas a verdade é que a revelação concreta desse magnifico trabalho do esforço brasileiro era quasi desconhecido dos estrangeiros e dos nossos proprios vizinhos mais proximos, hoje surpreendidos pelo que podem ver e verificar por seus proprios olhos".

Apesar do seu grande estado de adiantamento, os industriaes brasileiros quasi que têm sómente attendido ás necessidades internas. Entretanto, o periodo de industrialização brasileira, que é uma especie de renovação do nosso espirito criador, precisa ter maior amplitude. E é pela exportação dos seus dor, precisa ter maior amplitude.

O Brasil possue diversos escriptorios de propaganda, na Europa e na America. O de Nova York é um modelo de organização. Não padece a menor duvida em principio quanto á efficiencia desses departamentos da administração publica. O que resta, agora, é dotal-os de meios, recursos e apparelhamentos indispensaveis. Tiral-os do systema puramente burocratico e tornal-os verdadeiros intermediarios entre os nossos industriaes e nossos productores e os mercados estrangeiros.

TOPICOS

PADRONIZAÇÃO MONETARIA

O director da Caixa de Amortização, dando cumprimento á resolução da Junta Administrativa, proferida em 4 de outubro ultimo, que determinou a abertura de concorrencia para fornecimento de cedulas de papel moeda de todos os valores, está convidando os interessados á respectiva inscripção.

O assumpto favorece opportunidade a um commentario. Ha pouco tempo tratamos, destas mesmas columnas, da necessidade de se acabar de vez com essa diversidade de modelos das moedas divisionarias existentes no Brasil. Não sómente quanto aos nickeis e as chamadas pratas, como tambem ás cedulas de todos os valores. A opportunidade que se depara, devia ser aproveitada para se iniciar a padronização da nossa moeda. Em qualquer parte do mundo o dinheiro é um symbolo da nação. A libra, o franco, a lira, o peso, são muedas, respectivamente, de um só feitio. No Brasil, a coisa é differente. O nosso real, representado pelos seus valores, de cem réis a um conto, tem varios modelos, varios tamanhos, varios desenhos. Uma balburdia, emfim.

Tratemos, portanto, de dar á moeda brasileira um sentido uniforme e serio.

Navios Para Escoltar Comboios

AS CARACTERISTICAS DOS NOVOS VASOS DE GUERRA QUE A INGLATERRA ESTA' CONSTRUINDO

LONDRES, 19 (U. P.) — Sabe-se que a Grã-Bretanha constroe um typo de vaso de guerra destinado a escoltar os comboios, de modelo especial. A construcção dessas unidades é feita em grande escala. O custo das mesmas é inferior e sua estructura offerece menos difficuldade que a dos destroyers. No entanto, a facilidade desses navios para as manobras é excellente e o seu raio de acção é tambem mais extenso. Guarda-se a maior reserva a respeito da artilharia que guarnece os novos navios de escolta.

A Cidade

A EXPERIENCIA DE DOMINGOS...

Parece historia de gangster americano com tendencias imperialistas, estilo Europa 1940. Ou, então, um daquelles episodios de film em série, onde o bandido, burlando a vigilancia do mocinho, sequestra a pequena bonita para restituil-a na sessão seguinte, intacta e dengosa, depois de peripecias incriveis. Mas não é nada disso, nem tambem o templo grego que o sr. Claudio de Souza construiu no cemiterio S. João Baptista, roubando o "espaço mortal" dos outros, para nelle fazer repousar os restos de sua immortalidade. Egualmente não se trata do mudo mineiro que, de repente, destramelou a lingua em Santo Antonio das Grammas e passou a falar com a loquacidade de "speaker" de radio. Do mesmo modo não devem pensar que o caso se prende ao "Estado Flamengo" que Hitler vae construir reunindo pedaços da Flandres, Belgica e Hollanda, com um "corredor" germanico para a Mancha, e que o culto commendador Peixoto, torcedor rubro-negro, interpretou como sendo um novo estadio para o seu club, em substituição áquelle tremendo campo dos ventos uivantes...

O facto é este. Domingos Soares Junior, de 23 annos, foi raptado em pleno Avenida Rio Branco, ás 18 horas, pela sua antiga noiva Maria de Lourdes Faria. Dizemos antiga porque o malandro arranjou outra noiva, o que evidencia sua inclinação para complicações. Não se sabe ainda o que o Domingos fez para chegar a essa situação. Do romantico desapparecido apenas houve uma noticia: — elle telephonou para mamãe dizendo que estava muito bem, obrigado. A questão estaria ahi encerrada, com honra para ambas as partes, se a terceira, isto é, a segunda noiva não désse o "estrillo", sentindo-se roubada.

Disseram a Domingos que uma mulher complica muita coisa, e duas muito mais. Elle, que é do barulho, quiz fazer sua propria experiencia. Agora, esperemos o resultado da proeza. Gostariamos de estar illudidos, mas temos o palpite de que o homem vae sair dessa prova completamente esbodegado...

FRUTAS E LEGUMES

Mauricio de Medeiros

Não ha ramo de actividade economica em que não se entrechoquem interesses de todo o genero.

Escrevendo, ha dias, sobre o que me parece uma concorrencia desleal, e que é o estacionamento em locaes certos e determinados de caminhões de venda de frutas e legumes, mal sabia eu que em torno desse assumpto giram interesses activos que litigam ha muito tempo no Ministerio da Agricultura.

E' o que me fez saber a correspondencia que esse meu commentario provocou.

Aquillo que me parecia uma simples deducção — os caminhoneiros não são os productores — é-me informado ser verdade. Os caminhoneiros são intermediarios de intermediarios. Elles se abastecem nos grandes açambarcadores do Mercado Municipal.

Foram, no entanto, criados por um decreto-lei — o de n.º 620, de 17 de agosto de 1938 — entrepostos de frutas e legumes, que deviam constituir o centro natural, onde o productor encontraria a via de escoamento de seus productos.

O governo federal abriu concorrencia publica para arrendamento do Entreposto do Districto Federal. Houve uma cooperativa a que, por apresentar a melhor proposta, foi adjudicado e entregue o Entreposto. Mas toda a sorte de dificuldades tem sido criada á execução de seus serviços — não sendo menor a que resulta da falta de regulamento desse Decreto-lei que já tem dois annos de existencia!

Explicam-me ainda que, segundo o plano original quando da criação desse serviço de caminhões, isentos de todo e qualquer imposto, o objectivo do Ministerio da Agricultura era, precisamente, combater a acção dos intermediarios que por todos os meios vinham burlando as medidas tomadas pelo governo no sentido de baratear o preço dos legumes e frutas. Mas, com o tempo, e como os caminhoneiros não são os productores, nem se abastecem nos Entrepostos, os caminhões que hoje se fixam pelas esquinas dos bairros, são, praticamente, departamentos do Mercado Municipal, vendendo um pouco mais barato pelo simples facto de não pagarem imposto algum.

Não sei — nem posso ter certeza — se as informações que me chegam correspondem á verdade absoluta. Mas tudo leva a crer que sim.

O facto principal sobre o qual me parece não poder haver duvida, é o de que, embora se tratando de intermediarios, as medidas de protecção aos caminhoneiros redundam em uma concorrencia desleal ao commercio fixo e estabelecido, desde que se lhes permitte o estacionamento acintoso que hoje se verifica.

Afinal, o que se conclue, é que de uma iniciativa inspirada nos melhores propositos, chegou-se a uma situação que, sem beneficiar o publico, não parece nada justa, nem defensavel.

NOMEADO O PRESIDENTE DO SUPREMO TRIBUNAL FEDERAL

RECAIU A ESCOLHA DO GOVERNO NO MINISTRO EDUARDO ESPINOLA

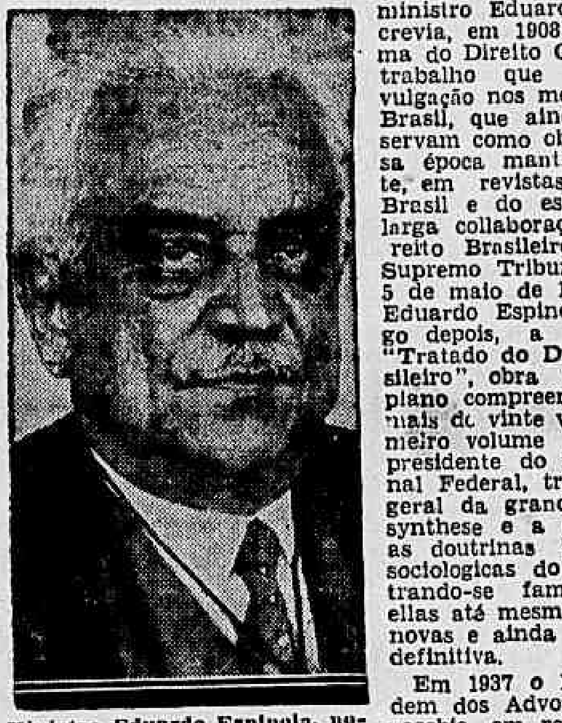

Ministro Eduardo Espinola, novo presidente do Supremo Tribunal

O presidente da Republica assignou hontem um decreto nomeando o ministro Eduardo Espinola para presidente do Supremo Tribunal Federal.

A escolha do chefe do Governo veiu recair no maior civilista brasileiro do momento. Professor de Direito Civil na Faculdade de Direito da Bahia, o ministro Eduardo Espinola escrevia, em 1908, o seu "Systema do Direito Civil Brasileiro", trabalho que teve larga divulgação nos meios juridicos do Brasil, que ainda hoje a conservam como obra actual. Nessa época mantinha, igualmente, em revistas e jornaes do Brasil e do estrangeiro, uma larga collaboração sobre o Direito Brasileiro. Ministro do Supremo Tribunal Federal, em 5 de maio de 1931, o professor Eduardo Espinola iniciava, logo depois, a publicação do "Tratado do Direito Civil Brasileiro", obra de vulto, cujo plano compreende a edição de mais de vinte volumes. No primeiro volume do Tratado o presidente do Supremo Tribunal Federal, traçando o plano geral da grande obra, faz a synthese e a critica de todas as doutrinas philosophicas e sociologicas do Direito, mostrando-se familiar de todas ellas até mesmo daquellas mais novas e ainda sem constituição definitiva.

Em 1937 o Instituto da Ordem dos Advogados Brasileiros recebia, em reunião solenne, o ministro Eduardo Espinola para prestar-lhe a maior homenagem que aquella organização concede, annualmente, a um jurista brasileiro e que consiste na medalha do Merito Juridico, destinada a homenagear o jurista que, durante o anno, tenha produzido a obra mais profunda e abundante.

A nomeação do ministro Eduardo Espinola para presidente do Supremo Tribunal Federal recae, assim, em um expoente do saber juridico no Brasil.

Os Portos de Yamchow e Fancheng em Poder dos Chinezes

NOVAS VICTORIAS DOS EXERCITOS SINOS SOBRE OS NIPPONICOS

CHUNG KING, 10 (Reuter) — As tropas chinezas acabam de occupar a região sudoeste da China, depois da evacuação das forças expedicionarias nipponicas, a qual foi completada no ultimo sabbado. Os portos de Yamchow e Fancheng estão agora em poder dos chinezes. A cidade de Nanning, maior centro da provincia de Kwangasi, que os japonezes occuparam por mais de um anno, antes de abandonal-a em outubro ultimo, está voltando rapidamente á vida normal.

O Commentario internacional

A CONFERENCIA DE VIENNA

Ha mezes, o sr. Ribbentropp e o conde Ciano reuniram-se em Vienna para tratar dos problemas balkanicos. Nessa conferencia foi decidido o desmembramento dá oj bgcqj é é' éééé ffapof da Rumania, que teve de ceder uma parte de seu territorio á Hungria e outra á Bulgaria. A primeira reivindicava a Transylvania e a segunda a Dobrudja. Nessa época, o paiz, do rei Carol não merecia ou não podia contar com as sympathias do Reich. O governo allemão considerava a Rumania um alliado da Inglaterra. Por isso, os ministros do Exterior da Allemanha e da Italia decidiram mutilar a Rumania, afim de enfraquecel-a, de modo a que o seu povo não pudesse resistir á pressão totalitaria. De facto, os objectivos do Eixo foram alcançados. A Rumania foi methodicamente esquartejada, sangrada e pilhada em sua riqueza, de tal módo que, sendo a mais forte, transformou-se na mais fraca das nações balkanicas. A Russia, como se sabe, tambem collaborou de fórma decisiva para o enfraquecimento da situação rumena, com o assalto feito á Bessarabia e á Bukovina.

Depois de soffrer essas violentas intervenções cirurgicas, a Rumania não poude mais resistir, collocando-se inteiramente sob a protecção do Reich. O general Antonescu não só adoptou uma politica cem por cento nazista, como até recebeu com muita honra a invasão de seu territorio pelas tropas nazistas. O ditador rumeno e sua guarda de ferro acolheram os invasores de braços abertos.

Mas, já agora a situação da Rumania é differente. Está collaborando com o Reich, de modo que póde se dar ao luxo de reclamar contra o selvagem tratamento que as suas minorias estão recebendo de hungaros e bulgaros. Provavelmente, tambem não reclamam contra os russos porque sabem que o Fuehrer continua em plena lua de mel com Stalin. De qualquer fórma, o general Antonescu tem reivindicações a fazer e o governo nazista já não se mostra contrario á satisfação dessas "legitimas aspirações".

Para resolver essas e outras questões, foi convocada essa nova conferencia da Europa Central, que deverá ser agora realizada em Vienna.

E' verdade que, da ultima vez que se reuniram na antiga capital austriaca, Ribbentropp e Ciano declararam que a sorte dos Balkans estava definitivamente traçada. Aquella devia ser a ultima palavra de ordem das potencias do Eixo em relação aos Balkans. Todos os problemas do oriente meridional da Europa estavam para sempre solucionados, graças á intervenção justa e imparcial do Eixo. E todos os povos balkanicos mostravam-se contentissimos com a intervenção nazi-fascista.

Foi isso pelo menos o que affirmou a nota official distribuida á imprensa, depois do primeiro conclave de Vienna.

A respeito dessa segunda conferencia, os jornaes totalitarios estão annunciando sensacionaes machinações contra a Inglaterra. O objectivo da reunião é resolver as novas questões que atormentam a Europa Central em virtude da inesperada duração da guerra.

Comtudo, a imprensa nazista apregôa noticias tremendas sobre a conferencia, affirmando que se trata duma offensiva para liquidar a Grã-Bretanha.

Mas, tudo isso é ocioso. Na realidade, a Allemanha e a Italia estão a braços com problemas politicos e militares por assim dizer insoluveis, sobretudo nos Balkans, em consequencia da desastrosa offensiva italiana contra a Grecia.

E' evidente que o Eixo procurará sofregamente uma solução para o impasse actual. Dahi a realização dessa conferencia, com a participação da Allemanha, Italia, Rumania, Hungria, Bulgaria e talvez a Yugoslavia.

Tudo isso vem demonstrar que as potencias do Eixo não estão conseguindo resolver as graves questões européas. O bloqueio inglez age como um revulsivo e desorganiza todos os planos do inimigo. E' essa a razão pela qual Ribbentropp e Ciano são chamados periodicamente a realizar conferencias, para traçar os destinos da "nova ordem européa".

O QUE FOI O II CONGRESSO BRASILEIRO DE UROLOGIA

Ligeiras Impressões do Dr. Volta Franco, Membro do Memoravel Conclave

Terminaram os trabalhos do II Congresso Brasileiro, de Urologia, levado a effeito por iniciativa da Sociedade Brasileira de Urologia, sob a égide, do presidente Getulio Vargas e patrocinio dos drs. Adhemar de Barros, Amaral Peixoto e Henrique Dodsworth.

Os resultados obtidos pelo Congresso foram coroados do mais legitimo exito, nelle collaborando os especialistas de varios Estados da Federação.

Regressando de S. Paulo, ante-hontem, os Congressistas que daqui seguiram para as sessões que se realizaram no adiantado centro scientifico da paulicéa, resolvemos ouvir as impressões, do dr. Volta Franco, membro do Congresso.

O joven urologista, com a amabilidade que o caracteriza desde logo se poz a par de nosso desejo, assim nos falando: O 2º. Congresso Brasileiro de Urologia constituiu innegavelmente um conclave scientifico de successo invulgar.

Alem dos themas officiaes magistralmente desenvolvidos e documentados pelos seus relatores, innumeras contribuições e themas livres foram apresentados e discutidos em sessões que se succediam 2 vezes por dia. As manhãs eram geralmente occupadas em demonstrações operatorias e visitas a estabelecimentos hospitalares publicos ou particulares.

Sem insistir nas actividades do Rio e de Nictheroy, já largamente noticiadas, desejamos chamar a attenção para as que tivemos em S. Paulo. Nossos collegas paulistas se desdobravam em gentilezas e attenções taes, que ficamos com a impressão de que não fizeramos aqui por elles o bastante para merecermos acolhida tão solicita. Os dias eram curtos para tomarmos parte no programma previamente traçado e ao mesmo tempo attendermos aos varios convites com que procuravam nos distinguir.

Dr. Volta Franco

Um detalhe que é justo gryphar é a abundancia de recursos materiaes com que conta a turma paulista, sabido como é ser a Urologia uma especialidade de muito dispendiosa. Isto concorre naturalmente para que nos Serviços Hospitalares suas observações possam ser bem documentadas, o que redunda em beneficio para o doente e maior conforto para o medico.

De tudo isto grata lembrança nos fica e mais enraigada á convicção da necessidade e interesse desses congraçamentos e intercambios scientificos.

Perdido o Submarino Britannico "Rainbow"

LONDRES, 19 (U. P.) — O Almirantado informou, num communicado, que o submarino britannico "Rainbow" está consideravelmente atrasado e que, portanto, deve ser considerado como perdido.

A GUERRA FUTURA COM A RUSSIA

O Eixo Tem Necessidade de Petroleo - - A Grecia, Uma Etapa do Caminho

Por ARGUS

(Exclusividade do DIARIO CARIOCA)

WASHINGTON, 19 novembro de 1940 — Nestes ultimos tempos, têm-se ouvido muitas conjecturas sobre o motivo determinante da guerra entre a Italia e a Grecia. Geralmente se admitte que a Italia deseja ter uma base estrategica mais perto do Egypto e do canal de Suez, para começar então uma campanha efficaz na Africa. Isso não sôa de todo falso, se se olhar o mappa geographico — mas não é absolutamente o unico motivo da nova guerra. Observe-se o que diz respeito á direcção desta campanha: o fim não é o sul, nem o sudéste, mas sim o E'ste! Nisso vae uma primeira etapa para a posse dos Dardanellos.

Ora, não é uma conquista qualquer que ahi está em jogo: trata-se de uma questão de vida ou morte; é a caça allucinante do petroleo que é o alfa e o omega dessa apaixonante disputa á que assistimos actualmente.

E' preciso se desfazer de inicio de supposição de que a acção da Italia seja um facto isolado a pôr na conta de suas proprias ambições. As duas companheiras principaes de Eixo collaboram estreitamente na mesma direcção, porém desempenham temporariamente papeis isolados. A neutralidade actual da Allemanha não muda nada disso; ella é necessaria, ella é por assim dizer forçosa, para accomodar esse grande vizinho inquietante que é a Russia e que oppõe seus proprios interesses vitaes nos Balkans áquelles da Allemanha. De mais, as noticias contraditorias, propagadas pelos meios allemães na Turquia (e pelo estrangeiro neutro), segundo as quaes a Italia não encontra o pleno consentimento da Allemanha, não são de levar a serio. Foi sempre da tactica do nacional-socialismo vencer um adversario depois do outro, e nunca em conjunto... e a Allemanha tem evidentemente todo interesse de accomodar a Turquia e a Russia até que seu turno haja chegado.

* * *

O petroleo — é que é o perfume favorito do diabo. Elle é que se tornou, — tanto quanto o dinheiro, — o verdadeiro nervo da guerra moderna.

O Eixo tem necessidade de petroleo!

Se se attentar bem nessa necessidade premente, então se começará a ver todos os centros estrategicos nos Balkans com olhos differentes: — A Allemanha subjuga a Rumania, e ahi ella acha quantidades insufficientes. A caça continua. Onde estão as fontes mais proximas do precioso liquido?

Olhemos o mappa.

1º — Na faixa de terra situada entre o mar Negro e o mar Caspio, ha, uma distancia de cerca de 1.100 kilometros em linha recta da costa rumena, **o petroleo russo**: jazidas riquissimas, que — se fizesse abstenção das necessidades da Russia mesmo com effeito poderiam bastar ás necessidades do Eixo. Essa cadeia petrolifera é separada do resto da Russia pela gigantesca cadeia de montanhas do Caucaso, que attingem altitudes de mais de 5.000 metros e que, no caso de ataque, opporia difficuldades de defesa muito sérias para a Russia mesmo.

2º — A uma distancia de cerca de **1.300 kilometros**, da região sul da Grecia (Peloponeso), se acham, na costa palestiniana do Mediterraneo, perto de Haifa, as embocaduras das **"pipe-lines" inglezas**, que fornecem o petroleo do **Irak**. Mas a conquista do ponto final dessas linhas não daria nenhuma vantagem ao aggressor, porque as linhas (cuja construcção tem necessidade de annos) seriam destruidas, e para se assegurar definitivamente a posse do Irak, era preciso, não sómente atravessar a Turquia, mas conquistar uma faixa de mais de 1.000 kilometros quadrados da Syria e do deserto arabico. Uma tal empresa, em condições extremamente difficeis, assim como a reconstrucção das "pipe-lines" necessitaria muito tempo, e, do ponto de vista pratico, póde-se consideral-a como quasi utopica.

* * *

Mas então?... O Eixo tem necessidade de petroleo!

Ora, pois, as consequencias são claras: não resta senão o petroleo russo, de resto muito mais proximo e mais facilmente attingivel.

No norte da Criméa, ao longo da costa do mar Negro, se acha a futil Ukrania, cuja posse Hitler em seu livro "Mein Kampf" vê como indispensavel para a Allemanha. Se se relê este livro, póde-se constatar que até o presente as linhas traçadas têm tido progressivamente seguidas, — abstracção feita, das necessidades fataes. Nada indica que esses planos tenham sido abandonados. Pelo contrario: deve-se admittir que todos os emprehendimentos actuaes nos Balkans servem para preparar a guerra de amanhã contra a Russia.

Com a conquista da Polonia, a Allemanha chega á fronteira russa; a Polonia serve como "zona de segurança", para afastar os campos de batalha do proprio Reich. Com a mão posta sobre a Rumania, a Allemanha attinge o mar Negro, que faz fronteira com a Ukrania e as zonas petroliferas. A Russia está alertada e occupa, por seu turno, uma parte da Rumania até o Danubio. A conquista da Grecia, tentada pela Italia, prepararia a terceira etapa: chegar ao Dardanelos, que se encontram em territorio turco. Este objectivo deve ser attingido, **custe o que custar, e se a Italia não chegar a vencer a Grecia num tempo muito curto, é absolutamente certo que a Allemanha será obrigada a lhe prestar soccorro**. Será provavelmente então que soará á hora tragica da occupação da Yugoslavia e da Bulgaria, previsão que um ou outro desses Estados não faça causa commum com os allemães!

Com a conquista dos Dardanellos, a esquadra russa seria isolada, a esquadra ingleza não lhe poderia mais prestar auxilio. Na destruição da arma naval russa, um papel decisivo seria provavelmente desempenhado pela frota italiana, cuja reserva actual acharia nisso uma explicação.

A occupação da zona petrolifera russa restaria então que se effectuar por paraquedistas: a frota seguiria, emquanto que o exercito allemão motorizado conteria o exercito russo na Ukrania.

Se continuamos a observar nossa these, que, olhando bem, corresponde ás linhas geraes desenvolvidas em "Mein Kempf", — resta-nos então pôr uma questão: a Russia esperará até o momento em que a sua vez tenha chegado?

E' possivel, mas é pouco provavel.

No momento em que a Allemanha ameaça seriamente os Dardanellos, os interesses vitaes da Russia, já fortemente compromettidos hoje em dia, serão attingidos. Esta ameaça se realizaria com a conquista definitiva da Grecia. Nesse momento a Russia vae reapparecer em scena.

De tudo isto resulta que poderemos esperar, já para os annos seguintes, uma guerra gigantesca entre a Russia e a Allemanha-Italia.

Diario Carioca

Propriedade da S|A DIARIO CARIOCA

EXPEDIENTE

DIRECTORES:
Horacio de Carvalho Junior
J. B. Martins Guimarães

CHEFE DA REDACÇÃO:
Danton Jobim

Telephones — Direcção: 22-3023; Chefe da Redacção e Secretaria: 42-5571; Redacção: 22-1559; Administração e Gerencia: 22-3035; Publicidade: 22-3018; Officinas: 22-0824; Gravura: 22-1785

Nota — Os commentarios editoriaes deste jornal, sobre assumptos internacionaes, são de responsabilidade de seu director, dr. Horacio de Carvalho Junior.

PUBLICIDADE, 22-3018

ASSIGNATURAS:

Para o Brasil:
Anno . . . . 60$000
Semestre . . . 35$000

Para o Exterior:
Anno . . . 130$000
Semestre . . . 70$000

VENDA AVULSA
Na Capital e no interior: $300
Inclusive nos domingos.

E' cobrador autorizado o sr. J. T. de Carvalho

CORRESPONDENTE GERAL
Percorre o interior do paiz a serviço desta folha o sr. Romualdo Perrota, nosso correspondente geral

Representante em Bello Horizonte, OSWALDO MASSOTE

PRAÇA TIRADENTES, 77

Commemorado Festivamente o Dia da Bandeira

As Solennidades Realizadas nos Estabelecimentos de Ensino, Repartições Publicas e Corpos de Tropa — As Cerimonias nos Ministerios da Marinha, Trabalho, Exterior e na Prefeitura

O general Pedro Cavalcanti, inspector geral do Ensino Militar, pronunciando sua oração e o secretario do Collegio Militar lendo o boletim allusivo ao "Dia da Bandeira"

O paiz inteiro commemorou hontem o Dia da Bandeira, data civica de incomparavel grandeza, principalmente depois do dia em que o presidente Vargas, acabando com os regionalismos, deixou uma só bandeira para ser desfraldada nas commemorações patrias: a Bandeira Brasileira.

Principalmente deste dia para cá ficou maior e mais significativo o symbolo da nacionalidade, symbolo que, hontem, uma vez mais, foi venerado pelos brasileiros. Em todos os quarteis, em todas as praças, em todas as escolas, pelas casas e pelos jardins ella se desfraldou altiva como sempre, attrahindo os olhares dos que vivem no grande territorio que sua sombra protege. De anno para anno mais avulta a significação do Dia da Bandeira, pois de anno para anno mais o Brasil se desenvolve e mais cresce entre as grandes nações do mundo, erguendo, na sua ascenção, o symbolo unico da patria.

NO FORTE DUQUE DE CAXIAS

Antes das 12 horas já a guarnição do Forte Duque de Caxias, situado no Leme, estava formada no pateo daquella unidade do nosso Exercito, tendo á frente os officiaes que ali servem.

A's 12 horas teve inicio a solennidade do hasteamento da Bandeira, tendo o tenente ajudante daquelle corpo da Artilharia de Costa procedido á leitura da ordem do dia baixada pelo capitão Affonso Emilio Sarmento, commandante daquella unidade. A seguir teve lugar o incineramento das antigas Bandeiras do Forte.

Aproveitando a passagem da data consagrada á Bandeira, o capitão Emilio Sarmento fez entrega ao sub-tenente Garrido da medalha de prata que lhe foi concedida, pelos 20 annos de bons serviços prestados ao Exercito.

Terminando a solennidade, a Guarnição do Forte desfilou em continencia do Pavilhão Nacional.

NO INSTITUTO DE EDUCAÇÃO

O Dia da Bandeira foi condignamente commemorado no Instituto de Educação.

Com a presença dos srs. Pio Borges, secretario de Educação; capitão Isolino Ulha, representando o prefeito desta capital; Jonas Corrêa, Ayrton Lobo, Veiga Cabral, professores e representações de varios estabelecimentos de ensino, foi executado o programma organizado pelo director daquelle educandario, professor Rodrigues Tito.

Antes das 12 horas, o pateo do Instituto de Educação estava repleto de alumnos, professores e familias, tendo, na hora prevista no programma começado as solennidades. Ao som do Hymno Nacional foi içado o Pavilhão Brasileiro, tendo as alumnas, a seguir, entoado o Hymno á Bandeira.

Logo depois, a professoranda Wanda Rollim Pinheiro proferiu uma oração allusiva á data, oração essa que foi vivamente applaudida.

A seguir, teve lugar a cerimonia da incineração das antigas bandeiras daquelle educandario. Durante o acto, as alumnas do Instituto de Educação entoaram em surdina, o Hymno á Bandeira.

NO COLLEGIO MILITAR

O Collegio Militar desta capital commemorou com grandes festividades a data consagrada ao Pavilhão Nacional.

A's 12 horas, formados todos os alumnos, teve lugar o hasteamento da Bandeira. A seguir, entoaram os Hymnos Nacional e da Bandeira.

Logo depois, o secretario do Collegio procedeu á leitura da ordem do dia baixada pelo commandante daquelle estabelecimento, coronel Oscar de Araujo Fonseca.

Continuando as cerimonias do Dia da Bandeira, o professor major Jarbas Cavalcanti de Aragão fez uma conferencia e o alumno Octacilio Lupi proferiu uma palestra allusiva á data.

Logo após, usaram da palavra o professor Fernando de Magalhães e o general Pedro Cavalcanti, inspector geral do Ensino Militar, cujas orações foram coroadas de palmas.

A essa solennidade se associou a Liga de Defesa Nacional.

NO FORTE DE COPACABANA

Precisamente ás 12 horas, formada toda a guarnição do Forte de Copacabana, teve lugar o hasteamento do Pavilhão Nacional, tendo os militares que ali servem, nesse momento, entoado os Hymnos Nacional e da Bandeira.

Terminada esta parte das commemorações, o ajudante daquella unidade do Exercito procedeu á leitura do boletim allusivo á data, procedendo-se, a seguir, ao desfile em continencia á Bandeira.

Como parte integrante das solennidades, foram levadas a effeito diversas provas sportivas.

O DIA DA BANDEIRA NO ITAMARATY

Hontem, ás 12 horas, o embaixador Mauricio Nabuco, secretario geral do Ministerio das Relações Exteriores, acompanhado pelos chefes de Serviço assistiu ao hasteamento da Bandeira Nacional no Palacio Itamaraty.

NA MARINHA

Realizou-se hontem ás 12 horas, com as solennidades previstas no Cerimonial Maritimo Brasileiro, o hasteamento da Bandeira nos navios, corpos e estabelecimentos da Marinha.

O chefe do Estado Maior da Armada, almirante Castro e Silva, baixou uma ordem do dia allusiva á data.

NO MINISTERIO DO TRABALHO

Na terrasse do ultimo andar do edificio do Ministerio do Trabalho, realizou-se, hontem, ao meio-dia, a solennidade do hasteamento do Pavilhão Nacional, com a presença do ministro Waldemar Falcão, do chefe e officiaes de gabinete do ministro, dos srs. Moacyr Briggs e Bittencourt Sampaio, directores do DASP, directores e grande numero de funccionarios do Ministerio.

Em essa occasião, usou da palavra o sr. Paulo Sá, director do Departamento de Administração do Ministerio.

NO PALACIO DA PREFEITURA

Minutos antes da solennidade no Palacio da Prefeitura era grande já o numero de pessoas que ali se reuniam e que maior se fez, quando ás 12 horas em ponto, foi o pavilhão nacional hasteado na fachada do edificio, acto que foi presidido pelo dr. Jorge Dodsworth, secretario geral da Administração e chefe de gabinete do prefeito.

Ao subir da bandeira, que foi levantada pelo proprio dr. Jorge Dodsworth, ouviu-se uma grande salva de palmas, tendo em seguida s. excia., usado da palavra para dizer, com eloquencia, do significado patriotico da solennidade, á qual estiveram presentes os secretarios geraes dos Serviços da Prefeitura, chefes de Secções, funccionarios, representantes da imprensa, além de outras muitas pessoas.

Ao terminar a sua oração, foi o dr. Jorge Dodsworth muito applaudido.

NO EXTERNATO DO COLLEGIO PEDRO II

O Dia da Bandeira tambem foi commemorado no Collegio Pedro II. A's 12 horas, no pateo interno do Externato, realizou-se a cerimonia do hasteamento do Pavilhão Nacional, procedido pelo professor Fernando Raja Gabaglia, director do Collegio, enquanto alumnas cantavam o Hymno á Bandeira.

A seguir, foi dada a palavra ao orador official, professor Luiz Pinheiro Guimarães, que pronunciou expressivo discurso allusivo ao acto, assim terminando: "Falando a brasileiros, o eminente cidadão, o presidente Getulio Vargas, desse modo concitou os seus compatriotas, em onda vibrante de civismo, a amar ao Brasil e á sua Bandeira: "Encarai com orgulho a nossa Bandeira e attentae na sua belleza symbolica. Ella é verde e encerra todas as nossas esperanças; é pequena, mas cobre todo o nosso vasto territorio". Saudemos, na Bandeira, a Unidade Nacional! Viva o Brasil!".

NAS ESCOLAS DA CRUZADA NACIONAL DE EDUCAÇÃO

Em todas as escolas da Cruzada Nacional de Educação realizaram-se hontem solennidades civicas em commemoração ao "Dia da Bandeira". Ao meio-dia foram hasteados nos seus mastros tendo todos os alumnos cantado o Hymno da Bandeira. As professoras fizeram prelecções sobre o significado da solennidade. Aos alumnos das escolas "Darcy Vargas" e "Almirante Saldanha da Gama", foram distribuidos cartões postaes com a bandeira nacional offertados pelo dr. Antonio Carlos de Oliveira Maffra.

NA INSPECTORIA DO ENSINO DO EXERCITO

Com toda a solennidade foi hasteada a Bandeira Nacional na fachada dessa repartição do Exercito.

Reunidos todos os officiaes e funccionarios foi lido ao meio-dia o boletim da Inspectoria pelo general Pedro Cavalcanti que fez uma exaltação civica diante do pavilhão nacional.

Dissolvido o "Movimento Nacional Suisso"

BERNA, 19 (U. P.) — O Conselho da Confederação Helvetica resolveu, em sessão extraordinaria, a dissolução do "Movimento Nacional Suisso" a partir de amanhã, quarta-feira.

PRINCESA DOS ESTUDANTES CARIOCAS

Voto em ....

Alumna do ....
(Nome do Estabelecimento de Ensino)

Volante ....

Pleito Estudantil Patrocinado Por
DIARIO CARIOCA, "Supplemento Juvenil" e "Mirim"

Reina Enthusiasmo em Torno da Eleição da Princesa dos Estudantes Cariocas

No Proximo Sabbado, na Casa dos Estudantes, a Primeira Apuração

Proseguimos, hontem, na visita a varios estabelecimentos de ensino. Ali encontramos os estudantes, francamente empolgados com o pleito lançado por este jornal em combinação com "Supplemento Juvenil" e "Mirim".

Ha, mesmo, uma desusada ansiedade entre os alumnos que foram por nós ouvidos, pela proximidade da primeira apuração que será levada a effeito no proximo dia 23, sabbado, na séde da Casa dos Estudantes.

Amanhã detalharemos em uma reportagem ampla o que conseguimos verificar e apurar nos meios estudantis, hontem visitados, na parte concernente a animação reinante entre seus componentes pela eleição da Princesa dos Estudantes Cariocas.

Como temos noticiado os eleitores das diversas candidatas já apresentadas deverão entregar seus coupons-votos até ás 13 horas do dia 23, quando serão as urnas depositadas na redacção do DIARIO CARIOCA e nas do "Supplemento Juvenil" e "Mirim", encerradas e conduzidas á Casa dos Estudantes onde serão feitas a apuração.

Os Circulos Officiaes Chinezes Desconhecem as Novas Propostas de Paz dos Japonezes

Acredita-se Que Taes Noticias Publicadas na Imprensa de Tokio Tenham o Fito de Amedrontar o Governo Chiang-Kai-Shek

CHUNG-KING, (Reuter) — A determinação dos chinezes de lutar até conseguir uma "paz honrosa e justa" acaba de ser reaffirmada hoje pelos circulos chinezes autorizados.

Os mesmos circulos declararam que o governo chinez nada sabia a respeito das noticias relativas ás novas propostas dos japonezes, propostas essas propaladas pelos jornaes de Tokio. A imprensa nipponica, com effeito, adiantou que negociações directas tinham sido entaboladas com Chung-King.

Um commentador chinez taxou estas noticias de não serem senão uma "repetição das manobras mediante as quaes os japonezes já procuraram criar uma atmosphera favoravel á realização dos seus intentos".

E accrescentou: "A ameaça de um reconhecimento do regime sino-japonez de Wang-Chig Wei, em Nanking, nos deixou indifferentes.

Isto demonstra que os japonezes continuam ignorantes do verdadeiro estado de espirito da China, após tres annos duros de guerra. E isso demonstra igualmente a ansiedade dos circulos japonezes em conseguirem impor uma paz á China".

Leopoldo III Teria Visitado Hitler

O Encontro se Deu na Residencia do Fuehrer

BERLIM, 19 (U. P.) — Urgente — Segundo informações que circularam hoje nesta capital, o rei Leopoldo da Belgica esteve em visita ao chanceller Hitler.

Em circulos autorizados, declarou-se que um alto personagem belga havia visitado o chanceller Hitler em sua residencia em Berchtesgaden, declinou-se de formular commentarios sobre a noticia de que se tratava do proprio rei Leopoldo.

A BELGICA ENTRARIA PARA O EIXO

BERLIM, 19 (U. P.) — O chanceller Hitler continuou hoje dirigindo dessoalmente a offensiva diplomatica que emprendeu ao receber a visita do rei Leopoldo da Belgica, de accordo com informações colhidas em boa fonte.

Nos circulos officiaes silencia-se sobre esta entrevista, a primeira que se realiza entre os dois governantes, permanecendo a reserva que rodeou a visita do rei Boris ao chanceller Hitler e as dos ministros de relações exteriores da Italia e da Hespanha.

Suppõe-se que a entrevista com Leopoldo III realizou-se em Bershoff, residencia montanhosa do chanceller allemão.

Em fontes autorizadas colheu-se a informação de que uma alta personagem belga havia visitado o fuehrer e que essa alta personagem era o rei Leopoldo, mas, nos circulos officiaes disse-se que "não havia nenhuma informação".

Observadores bem informados formulam a hypothese de que a Belgica poderá ser a proxima nação que será incorporada á nova ordem européa, patrocinada pelo Eixo, com um caracter mais ou menos semelhante ao da França.

Nos circulos diplomaticos continua-se commentando a visita do rei Boris, que não foi revelada nos circulos officiaes, até o dia seguinte ao em que foi annunciada em Sophia. A informação fornecida hoje a respeito de "uma nova ordem politica européa accentua que o soberano bulgaro visitou o fuehrer "no curso de uma viagem particular á Allemanha", mas accrescenta que a visita é uma prova "das excellentes relações da Belgica com o Eixo".

Varios diplomatas prevêm que a Bulgaria submetter-se-ia facilmente nos planos do Eixo sobre a reorganização da Europa.

Serrano Suner partiu esta manhã de Berchtesgaden sem voltar a entrevistar-se com o chanceller Hitler, regressando á Hespanha, sendo acompanhado á estação pelo seu collega allemão, ministro Von Ribentrop, pelo embaixador hespanhol em Berlim, sr. Espinosa de los Monteros e representantes, do exercito, do governo e do Partido Nazista.

Mesmo depois da partida do sr. Serrano Suner, a imprensa allemã continuou guardando silencio sobre o assumpto tratado pelo conde Ciano com o chanceller Hitler.

Aggredido a Pauladas Pelo Irmão

O quitandeiro Leonardo Alves de Rezende, brasileiro, de côr branca, de 27 annos de edade, morador á rua Haguahyba n. 108, foi aggredido a pauladas pelo seu irmão Osmar Alves de Rezende.

Motivou a aggressão o facto de Leonardo negar-se a pagar a Osmar o dinheiro que lhe era devedor, da venda de sua parte na quitanda, que ambos possuiam, á rua Grão Pará n. 65.

O Brasil Ha Meio Seculo

20 DE NOVEMBRO DE 1890

Na sessão do Congresso trocam-se violentos apartes entre os deputados José Bevilacqua e Cesar Zama, provocando serio tumulto no recinto.

— Festeja-se no Rio Grande do Sul o decreto que revogou o desterro de Gaspar Silveira Martins.

— O Visconde de Pelotas, entrevistado em Porto Alegre, declarou ter sido um grande mal a Republica haver sido proclamada em virtude de uma sedição militar. Não foi conspirador contra a monarchia. Acceitou a Republica como um facto consummado. Era republicano, mas queria que a Republica viesse depois da morte de D. Pedro II, por meio da evolução.

Colhido Por Automovel

O VELHO FACULTATIVO FOI HOSPITALIZADO

A' rua Primeiro de Março, em frente ao edificio dos Correios e Telegraphos, foi colhido por automovel, hontem pela manhã, o conhecido clinico dr. João Leite Bittencourt Calazans, de 65 annos de edade, casado e residente á rua Visconde de Santa Cruz n. 17, na estação de Engenho Novo.

A victima, que soffreu fracturas de dez costellas do lado esquerdo, do braço do mesmo lado, além de varias contusões pelo corpo, depois de convenientemente medicado no Posto Central de Assistencia, foi transportado para o Hospital Gaffrée Guinle, onde ficou internado.

O motorista do auto particular n. 29.603, dr. Helio Berath Augusto Moreira, foi autuado em flagrante na delegacia do 7º districto policial.

Os novos embaixadores Eduardo Labougle, da Argentina, e Itaro Ishii, do Japão, em palestra com o sr. Getulio Vargas, após a entrega das credenciaes.

HONTEM NO CATTETE

Apresentados ao Chefe do Governo Os Membros da Missão Economica Britannica

O sr. Getulio Vargas Manteve Longa Palestra Com os Illustres Visitantes — Apresentaram Suas Credenciaes os Novos Embaixadores da Argentina e do Japão

O presidente da Republica recebeu, hontem, em audiencia especial, no Palacio do Cattete os membros da Missão Ingleza que ora se encontra nesta capital.

O chefe do Governo chegou ao Salão Nobre do Cattete, onde estava sendo aguardado pelos componentes da Missão, em companhia do ministro Oswaldo Aranha, titular da pasta do Exterior, do general Francisco José Pinto, chefe do Gabinete Militar e do sr. Luiz Vergara, secretario da Presidencia da Republica.

O ministro Oswaldo Aranha apresenta, então, o marquez de Willingdon ao chefe do Governo. A seguir o chefe da Missão Britannica apresenta ao presidente Getulio Vargas os seus companheiros que são os seguintes: sr. Henry Getty Chilton, Robert Henry Brand, almirante Cyrill Fuller, lord Forres, sir Charles Granville Gibson, sir Ernest Johnson, sr. Kenneth Leo, tenente-coronel sir Waldrond Sinclair, sir Josiah Walker-Smith, Hugh Stewar, Mackintosh, S. G. Irving, C. S. Richards, J. L. Burns, Hug Mac Gil e Herbert Hey.

Sobre cada um dos apresentados, o ministro Oswaldo Aranha presta informações ao presidente Getulio Vargas, dizendo dos cargos e postos que tem desempenhado em sua patria e no estrangeiro.

Terminadas as apresentações, o chefe do Governo convida o marquez de Willingdon a sentar-se ao seu lado mantendo com o mesmo demorada palestra emquanto os demais componentes conversam com o ministro Oswaldo Aranha, general Francisco José Pinto, sr. Luiz Vergara e membros dos Gabinetes Civil e Militar da presidencia.

Terminada a audiencia os componentes da Missão Ingleza despedem-se do chefe do Governo, retirando-se a seguir, do Palacio do Cattete.

O NOVO EMBAIXADOR DA ARGENTINA

Para apresentação de credenciaes, o presidente da Republica recebeu, hontem, no Palacio do Cattete, o novo embaixador da Argentina, sr. Eduardo Labougle. O representante do paiz irmão chegou ao Palacio do Cattete acompanhado dos secretarios da embaixada e respectivos addidos militares, recebendo as continencias protocolares por uma companhia do Batalhão de Guardas. Nas escadarias do Palacio o representante argentino foi recebido e saudado pelo commandante Isaac Cunha, ajudante de Ordens do presidente da Republica. Conduzido aos salões do Cattete, foi o embaixador Eduardo Labougle apresentado aos membros dos Gabinetes Civil e Militar da Presidencia. A seguir, o novo embaixador argentino foi conduzido ao Salão Nobre, onde o ministro Oswaldo Aranha apresentou-o ao chefe do Governo. Recebendo as credenciaes, o presidente Getulio Vargas convidou o embaixador Eduardo Labougle a sentar-se ao seu lado, encetando uma longa e cordial palestra. Terminada a recepção, o ministro Eduardo Labougle apresentou seus secretarios e addidos ao presidente da Republica, despedindo-se a seguir do chefe do Governo e dos membros dos Gabinetes Civil e Militar da Presidencia da Republica. A saida do embaixador, a banda do Batalhão de Guardas executou os hymnos argentino e brasileiro.

O marquez de Willingdon, chefe da Missão Britannica, cumprimentando o presidente Getulio Vargas.

ENTREGOU SUAS CREDENCIAES O NOVO EMBAIXADOR DO JAPÃO

O embaixador Itaro Ishii, novo representante do Japão junto ao Governo brasileiro, fez hontem entrega de suas credenciaes ao presidente Getulio Vargas. Tendo chegado ao Palacio do Cattete em companhia dos secretarios e addidos militares da Embaixada japoneza, o novo representante do Japão recebeu as continencias protocolares por uma companhia do Btalhão de Guardas. Nas escadarias do Cattete o embaixador japonez foi saudado pelo commandante Isaac Cunha, official de dia, que o conduziu aos salões do Palacio. Convidado, a seguir, a passar ao Salão Nobre do Palacio, o embaixador Itaro Ishii foi apresentado, pelo ministro Oswaldo Aranha, ao presidente Getulio Vargas, a quem fez entrega das credenciaes.

O chefe do Governo manteve, então, demorada palestra com o embaixador japonez, na qual tomou parte o ministro Oswaldo Aranha. O embaixador japonez, ao despedir-se do chefe do Governo, fez a apresentação dos secretarios e addidos militares da Embaixada que foram, a seguir, apresentados aos membros dos Gabinetes Civil e Militar da Presidencia da Republica. A sahida do embaixador, a banda do Batalhão de Guardas executou os hymnos japonez e brasileiro.

O Juiz Substituto de Menores, em Exercicio, Viaja Hoje Para Inspeccionar o Patronato Juparanã

Pelo trem das 18 1|2 de hoje, que parte da gare de Alfredo Maia, seguirá em visita ao Patronato de Juparanã, importante estabelecimento pertencente ao Juizado de Menores, o dr. Alberto Mourão Russell, juiz de Menores em exercicio que se fará acompanhar de uma comitiva que se compõe das seguintes pessoas: Desembargador Saboia Lima, dr. Eugenio Martins Pinto, antigo juiz de Menores e actual juiz da 5ª Vara Criminal, commissarios de Vigilancia srs. Jorge de Oliveira Pereira, João Reis e Brandão Filho.

Naquelle municipio do Estado do Rio, varias homenagens serão prestadas aos visitantes pelas autoridades locaes.

Cinema

Para as Festas de Natal

UM PRESENTE BRASILEIRISSIMO

300 Paginas
150 Desenhos
Formato Quadrangular
Encadernado
1.º Volume da

BIBLIOTECA PATRIA

6$000

A' venda em todas as livrarias, bancas de jornaes e agencias do interior. Pedidos directos ao GRANDE CONSORCIO SUPPLEMENTOS NACIONAES LTDA., rua Saccadura Cabral, 43, Rio de Janeiro

"Films no" Cartaz

VERA KORENE COMPARECEU A' ESTRE'A DO SEU FIL "AO SERVIÇO DO TZAR"

"Ao Serviço do Tzar" é o que o Pathé Palacio está exhibindo com grande successo. Nelle actua a magnifica Vera Korene — artista franceza da Comedie Française — que se encontra presentemente no Brasil.

A formosa "estrella" acedeu ao convite gentil que lhe fizeram de assistir a uma secção do seu film. A noite compareceu ao cinema, provocando a admiração dos "fans" deante da sua elegancia, das suas maneiras affaveis e da sua irradiante sympathia pessoal.

Foi uma noite de requintado prazer espiritual a vivida hontem pelos "habitués" do Pathé Palacio.

PINTURA

A Exposição de José Jardim

José Jardim de Araujo, o joven pintor fluminense que obteve notavel exito no Salão deste anno, inaugurou, hontem, as 17 horas, no Palace Hotel, uma exposição de trabalhos em oleo, desenho e aguarella. Essa mostra terá o patrocinio da Associação dos Artistas Brasileiros e certamente resultará em novo successo para Jardim Araujo.

O Anniversario do "Jornal do Estado" de Porto Alegre

Faz annos o orgão official do governo gaucho. Fundado em 1937 elle é dirigido pelo prestigioso jornalista riograndense Manoelito de Ornelas, tendo na gerencia a operosidade intelligente de Timoteo Freitas.

Publicando embora, e com toda a amplitude indispensavel a materia official da administração do Estado, o "Jornal do Estado" é, a par disso, um orgão fartamente noticioso, de leitura agradavel e utilissima, já que os seus artigos e commentarios são firmados por jornalistas do melhor quilate, debatendo sempre assumptos de grande interesse. Assignalando, com prazer, a noticia do seu anniversario, apresentamos ao nosso collega da capital gaucha as nossas mais effusivas felicitações.

Augmenta o Movimento de Correspondencia Aerea

Augmenta dia a dia o volume de correspondencia aerea expedida pela Directoria Regional dos Correios e Telegraphos desta capital.

E isto se pode verificar no movimento dos tres ultimos quadrimestres, representado nos seguintes dados: setembro a dezembro de 1939, 8.546 kgs., na importancia de 2.242:019$; janeiro a abril de 1940, 8.985 kgs., na importancia de...... 2.561:493$; maio a agosto de 1940, 9.995 kgs., na importancia de 2.671:025$000.

Brian Donlevy e John Wayne

UMA PAGINA EPICA DA HISTORIA COLONIAL AMERICANA

Claire Trevor e John Wayne Estrella m um Cast Notavel, Revivendo os Primeiros Tempos da Colonização do Novo Mundo

De JERRY FLAGG

(Exclusividade para DIARIO CARIOCA)

A RKO Radio ha muito que desejava contar num film de proporções grandiosas o que fôra a primeira revolta armada dos Estados Unidos. Mas as difficuldades eram muitas. Em primeiro logar devia-se vasculhar em antigos pergaminhos e desenterrar, de sob "a poeira dos tempos", narrativas authenticas, chronicas daquella éra, relatos dos viajantes, etc. Depois, o trabalho dos scenaristas em reproduzir com fidelidade o ambiente. E ainda mil e uma difficuldades que exigiam uma attenção muito grande por parte dos productores. Durante um certo tempo julgou-se que "O Primeiro Rebelde" não passaria de um plano bonito mas irrealizavel. Mas, de repente, sem que ninguem esperasse, eis que vem a noticia de que o director William Siter procurava os interpretes para viver esta pagina epica da historia estadunidense.

John Wayne e Claire Trevor foram os escolhidos, e melhor escolha não poderia ter sido feita. Ambos fazem um dos "casaes cinematographicos" mais perfeitos da téla. São jovens, vivazes, plenos de energia e com notavel senso de humour. John é um athleta por excellencia e ninguem melhor do que elle poderia incarnar o primeiro rebelde, o primeiro habitante que ousou — com as poucas armas que possuia — fazer frente ao invasor. Claire Trevor é sua noiva, uma joven colona que, ao ver sua lavoura queimada pelo inimigo, concitou os homens a se revoltarem e lutar. William Seiter ainda contratou outros bons actores para integrar o cast de "O Primeiro Rebelde": George Sanderes, o "santo" tão admirado pelos fans; Wilfrid Lawson; Robert Barrat, o montanhez que só conhece a lei do fuzil; Eddie Quillan, Moroni Olsen, Brian Donlevy, um artista que dia a dia merece mais a admiração dos espectadores — e outros.

A historia desenrola-se durante os primeiros tempos da colonização norte-americana, no Fort Loudon, que occupa uma area de 40 mil pés quadrados.

Cercados pelas tropas inglezas, os defensores lutam desesperadamente procurando deter o avanço cada vez mais forte dos estrangeiros. Não ha chance de salvação. Estão cercados, e sómente a morte pagará tanto heroismo. Mas é então que um punhado de homens denodados resolve quebrar a barreira... Neil Swanson, autor de "Primeiro Rebelde", um "best-seller" no genero, procurou ser o mais fiel possivel, e a RKO soube dar no film todo o realismo e a veracidade que necessitavam. O director Seiter declarou aos jornaes, durante a "première":

— Sinto-me feliz por conseguir levar a cabo a filmagem de "Primeiro Rebelde". Foi um trabalho de gigantes, mas conseguimos supplantar todas as difficuldades e vencemos. Agora o publico está com a palavra.

"O Primeiro Rebelde", que o Palacio estreará segunda-feira, demonstrará aos fans mais uma vez que sómente um bom director consegue trazer para a téla toda uma época, e todos os sêres que viveram naquella época.

Theatro Nacional

CINCOENTA ANNOS DE THEATRO

Rego Barros completa no proximo mez de dezembro os seus cincoenta annos de theatro. Actor, ponto, autor, empresario, tudo esse paraense da velha guarda já foi no nosso agitado meio. Uma commissão de amigos pretende prestar-lhe uma homenagem que se concretizará num grande espectaculo que provavelmente será realizado durante o proximo mez. Nada mais justo, porque Rego Barros é bem o symbolo do verdadeiro theatro brasileiro, porque viu e acompanhou de perto a geração mais brilhante de artistas, de autores de auxiliares de theatro. Aquillo que desappareceu; o que nós vimos já no fim, Rego Barros teve a fortuna de conhecer. Hoje é isso que ahi esta, sem merecer mais do que o commentario ridiculo que surge quasi todos os dias nas columnas dos jornaes que não estão ligados directa ou indirectamente ás verbas do S. N. T.

A's homenagens a Rego Barros adherimos de todo o coração e a ella devem todas as forças vivas do theatro estar a postos, numa verdadeira parada de amizade, de admiração e de conforto ao velho trabalhador de theatro, que nelle foi tudo e por elle fez tudo.

BOATOS DE ESQUINA

— Amanhã, será a festa de Vicente Celestino, no Recreio, com "Frasquita" com Gilda Abreu na protagonista. Margot Louro tambem estará na festa de amanhã.

— Maria Amorim fará seu festival, no dia 28 com "Scugnizza".

— Consta que terminará hoje a Companhia de Operetas Official.

— Não se realizarão mais as missas pela alma de Augusto Annibal, pelo simples facto de elle não ter ainda morrido.

— Fala-se que se organiza uma companhia dos actores Nascimento Fernandes e Palmeirim Silva, para o Carlos Gomes.

— A temporada de Maria Amorim irá até 8 de dezembro.

— Consta que a Companhia dos Artistas de Jayme Costa irá dar alguns espectaculos no Recreio.

O FILM DE HOJE

Grajahu' — "O morto-vivo" — Augusto Annibal.

O COMMENTARIO DA NOITE

Uma bomba allemã destruiu em Londres o theatro Royal Drury Lane, tradicional casa de espectaculo, conhecida por todos que vão á capital ingleza, informa um telegramma da Europa.

— Parece que aqui em vez de bombas vamos ter o desmonte do morro de Santo Antonio.

Novos Auxiliares Para o Gabinete do D.C.T.

No gabinete do director do Serviço do Pessoal do Departamento de Correios e Telegraphos tomaram posse, hontem, o dr. Floriano Parahyba e o sr. Ignacio da Silva Britto, nos cargos de auxiliares de gabinete da Directoria Geral.

Ao acto compareceram chefes de serviço e demais funccionarios do Departamento.

As designações em apreço foram feitas pelo director geral para enquadramento da reforma daquelle Departamento.

Espirita — Medico

Attende por cartas. Mande nome, idade, profissão, descreva o que sente com enveloppe sellado e seu endereço para Cx. Postal 895 (oito, nove, cinco) — Rio.

SOCIAES

CARNET

O Tijuca Tennis Club communica aos seus associados que, por motivo de força maior, resolveu adiar a excursão que seria realizada no Jardim Guanabara, substituindo-a por um elegante chá-dansante, na séde, dia 17 ás 20 horas, do mesmo dia.

No sabbado, 30, o gremio cujuti levará a effeito, das 21 ás 24 horas, uma elegante reunião dansante, com o concurso da applaudida orchestra de Napoleão Tavares.

— Com o successo habitual, o Departamento Social do Fluminense Football Club realizará amanhã, quinta-feira, ás 20.30 horas, no restaurante do Club, mais uma magnifica "Noite de Convivencia Social", onde serão apresentados artistas de nosso "broadcasting" e amadores do Club.

— Abrindo a série de conferencias promovida pela revista "Aspectos", a poetisa Adalgisa Nery Fontes, no dia 25, ás 17 horas, fará no auditorio da A. B. I., uma palestra sobre "O sentimento na poesia", para a qual ha o maior interesse, nos nossos circulos literarios e sociaes, dado o alto conceito intellectual da distincta conferencista.

— Abordando o thema "A vida e obra de Archimedes, o maior dos puros geometras e o representante maximo da Sciencia Antiga", fará o engenheiro I. Hildebrando Horta Barbosa uma conferencia no proximo sabbado, 23 do corrente, ás 5 horas da tarde, na rua São José n. 84, 2º andar. A entrada é franca.

— No altar-mór da Igreja de São Francisco de Paula será rezada, hoje, ás 9.30 horas, missa de 7º dia em suffragio da alma do sr. Domingos da Rocha Maia.

— Hoje, ás 11 horas, no altar-mór da igreja de São Francisco de Paula, será celebrada missa de 7º dia por alma da viuva Gonzaga Duque.

— Será officiada hoje, ás 9 horas, no altar-mór da igreja da Boa Morte, missa de 7º dia em intenção da alma da senhora Stella Jordão.

— Hoje, ás 9 horas, no altar-mor da igreja do Santissimo Sacramento, será rezada missa de 7º dia por alma da senhora Anna Neuman Castilho.

— Na capella de N. S. das Victorias, da igreja de São Francisco de Paula, será rezada, hoje, ás 9 horas, missa de 7º dia pelo repouso eterno da alma da senhora Maria Nazareth Chagas Pereira.

— Será officiada hoje, ás 10.30 horas, no altar-mór da igreja de São Francisco de Paula, missa de 7º dia em intenção da alma da senhora Olivia America Soares de Castro.

— A's 10.30 horas de hoje, no altar-mór de São Miguel, da igreja de São Francisco de Paula, será rezada missa de 7º dia por alma do sr. Antonio Salles.

ANNIVERSARIOS

Fazem annos hoje os srs.: dr. Clovis Gusmão, Alcides Sant'Anna, Martiniano Serpa, Nuno Brandão, Julio Menezes.

Senhorinhas: Ruth Fontoura, Zuleika Norton, Cecilia Gonçalves, Rachel Pestana.

Senhoras: Léa Machado, Lucy Benito, Idalina de Queiroz.

— Transcorre, hoje, o anniversario natalicio do sr. Calidonio de Jesus Coelho.

— Faz annos hoje o sr. Luiz A. Teixeira, secretario do Centro do Commercio de Leite e Lacticinios e do "O Orientador".

— Transcorre hoje o anniversario natalicio da sra. Maria Luiza Valente de Andrade, official administrativo do M. da Justiça.

VIAJANTES

Pelos aviões da Panair do Brasil chegaram hontem, procedentes de Porto Alegre: dr. Christiano Machado, Oscar Schornbaum, sra. Aurora Schornbaum, Gilberto R. Moor, senhorinha Brenda Lucy Moor e Francisco José Borraz; de Araxá: Guilherme W. Gerber e dr. Dyrceu Magalhães Castro e de Bello Horizonte: dr. Clopidas da Fonseca, sra. Cornelia de Paula Fonseca, Leonardo Gutierrez Jr., senhorinha Dyrke Fagundes Netto, João de Oliveira Jr. e dr. Alvimar Carneiro de Rezende.

Pelo avião da linha internacional da Pan American Airways, chegaram, de Miami: Stanley Gimbel Jr., Frank Kafer, Herbert S. Polin, dr. Julien W. Glass Jr., dr. Thomas Cockreill, Karl H. Alderman e William H. T. Muller e de Belém do Pará: Waldetario Oliveira.

Dr. Americo Caparica

Clinica Medico Cirurgica
Consult. R. Visconde do Rio Branco, 31 — Tel. 22-2949 diariamente das 16 ás 19 hs.
Res. Rua Paulo de Frontin. 103 - 2.º — Tel. 22-7804

Patente de invenção n. 21.629

Momsen & Harris, Agente Official da Propriedade Industrial, estabelecida á praça Mauá, n. 7, 18º, nesta cidade, encarrega-se de promover o emprego de **"Comporta movel com a estructura na fusante"** privilegiada pela patente, supra exarada, de propriedade de **Vereinigte Stahlwerke Aktiengesellschaft.**

A' PRAÇA

A Empresa Internacional de Transportes Ltda. tem a satisfação de communicar aos seus freguezes e amigos que, apesar de ter cessado o seu serviço conjugado com a Central do Brasil, por terminação do seu prazo contratual, continuará com os seus transportes com a mesma regularidade, esperando merecer sempre a preferencia com que tem sido distinguida, pelo que antecipadamente agradece.

A DIRECTORIA.

BEBAM **CAFE' GLOBO** O melhor e o mais saboroso
BOM ATE' A ULTIMA GOTTA!!!
Guardem as capas que têm valor.

Cartaz do Dia

São Luiz — "Tudo Isto e o Céo Tambem" com Bette Davis e Charles Boyer. — Horario: 1.30 — 4.00 — 6.30 e 9.00 horas.

Plaza — "A Casa das Sete Torres" com Margaret Lindsay e George Sanders. — Horario: 2 — 4 — 6 — 8 e 10 horas.

Metro — "Edison, o Mago da Luz" com Spencer Tracy. — Horario: 1|2 dia — 2 — 4 — 6 — 8 e 10 horas.

Palacio — "Noite das Noites" com Olympe Bradna. — Horario: — 2 — 3.40 — 5.20 — 7.00 — 8.40 e 10.20 horas.

Odeon — "Tudo Isto e o Céo Tambem" com Bette Davis e Charles Boyer — Horario: 1.30 — 4.00 — 6.30 e 9.00 horas.

Imperio — "O Homem Perfeito" (Warner) com Errol Flynn. — Horario: 2 — 3.40 — 5.20 — 7.00 — 8.40 e 10.20 horas.

Gloria — "Cineac Gloria", "Os Ultimos Jornaes da Guerra" e "Desenhos Coloridos".

Pathé Palacio — "Ao Serviço do Tzar" com Vera Korene. Horario: 2 — 4 — 6 — 8 e 10 horas.

Rex — "Pureza" (Cinedia) com Procopio, Nilza Magrassi e Sonia Oiticica — Horario: 2 — 4 — 6 — 8 e 10 horas.

Broadway — "A Incendiaria" com Fernandel. Horario: 2 — 3.40 — 5.20 — 7.00 — 8.40 e 10.20 horas.

Cineac Trianon — Jornaes — Imprensa Animada Cineac.

CENTRO

Eldorado — "Zona Torrida" e "O Reporter n. 1 em Paris".

Parisiense — "Minha Esposa Favorita" e "A Mala Posta Fantasma".

Opera — "Paraiso de Illusões" e "Casa Mal Assombrada".

Metropole — "Desafio ao Destino" e "A Familia Jones em Novas Aventuras".

Pathé — "Solteira por Capricho".

Popular — "Cavalgada do Amor", "O Bandoleiro Romantico" e "Espionagem por Televisão".

Primor — "Maridos em Profusão" e "O Codigo da Bala".

Floriano — "Fogo nas Velas" e "O Az dos Reporters".

Paris — "A Dama de Espadas" e "Confissão Confidencial".

São José — "Marujos Improvisados" e "Centenarios de Portugal".

Iris — "A Bella Lillian Russell" e "Pés Descalços".

Ideal — "Regimento Heroico" e "O Fantasma da Esperança".

Mem de Sá — "A Dama dos Diamantes" e "Quando a Mulher Vira Bicho".

Lapa — "Justiça Humana" e "Baptismo de Fogo".

BAIRROS

Polytheama — "Irene" e "Asylo de Menores".

Guanabara — "Homens sem Alma" e "Chegaram com a Noite".

Roxi — "Marujos Improvisados".

Pirajá — "A Furia Branca".

Ipanema — "O Bandoleiro da Sorte" e "O Drama do Quarto 18".

Ritz — "A Sombra do Serviço de Espionagem" e "Se eu Fôra Rei".

Varieté — "Minha Esposa Favorita" e "Casa Mal Assombrada".

Americano — "Noites de Vigilia" e "O Uivar do Lobo".

Rio Branco — "A Barreira" e "Jan Heyre".

Centenario — "Vinhas da Ira" e "Na Recta da Chegada".

Bandeira — "A Viragem Louca" e "A Ultima Confissão".

Avenida — "A Furia Branca".

Olinda — "A Torre de Londres".

America — "Meu Filho!, Meu Filho!".

Guarany — "Sitiados" e "Um dia nas Corridas".

Catumby — "O Domicilio do Despota" e "Mulher Marcada".

Apollo — "Sonho Maravilhoso" e "O Pequeno Gangster".

São Christovão — "Pobre Millionaria" e "Ciladas".

Jovial — "Intermezzo" e "Victimas do Divorcio".

Tijuca — "Aventuras de Guliver" e "Na Encruzilhada".

Villa Isabel — "Mme. e o seu Mordomo" e "Os Conspiradores".

Velo — "Victimas do Divorcio" e "Tres Horas Tragicas".

Edison — "Intermezzo" e "Luvas de Ouro".

Grajahu' — "Bandoleiro da Sorte" e "O Drama do Quarto 18".

Haddock Lobo — "Maridos em Profusão" e "O Cavalleiro de Montreal".

Maracanã — "Lembra-se daquella Noite" e "Ingenua da Roça".

Fluminense — "Vinhas da Ira".

SUBURBIOS

Central

Mascotte — "Esposa de Mentira" e "Rhono, Paraiso do Divorcio".

Meyer — "Dois Palermas em Oxford" e "Coração de Trovador".

Para Todos — "Cruel é o Meu Destino".

Beija-Flor — "O Libertador" e "Asylo de Menores".

Quintino — "Sonho Maravilhoso" e "A Ultima Confissão".

Piedade — "Quando a Vida Começa" e "O Reporter n. 1 em Paris".

Colyseu — "Johnny Apollo" e "Trovador do Oeste".

Alpha — "A Enfermeira Edith Cavell" e "Mercadores do Crime".

Modelo — "Recife de Coral" e "O Az dos Reporters".

Madureira — "A Dama dos Diamantes" e "O Uivar do Lobo".

Moderno — "A Vida do Dr. Ehrlich" e "Os Conspiradores".

Realengo — "Estalagem Maldita" e "Caravanas Heroicas".

Imperial — "O Corcunda de Notre Dame".

Campo Grande — "Musica, Divina Musica" e "Dinheiro a Jorro".

NICTHEROY

Odeon — "Adoravel Impostora".

Imperial — "Um Sonho para Dois" e "Na Recta da Chegada".

Eden — "Pobre Millionaria" e "Cadetes em Apuros".

THEATROS

SERRADOR — "Sinhá Moça Chorou". A's 20 e 22 horas, com Dulcina e Odilon.

CARLOS GOMES — "Minas de Prata" (de José de Alencar), ás 20.30 horas.

RECREIO — "Imperio do Amor". (Comp. de Operetas) com Vicente Celestino, ás 20 e 22 horas.

CASA DO CABOCLO — "Moça da roça", ás 20 e 22 horas.

APOLLO — "Almas Velhas", ás 20 e 22 horas.

Proximas estréas

"CARICIA FATAL"

"Caricia Fatal", onde esse perfil de homem esquizofrenico se apresenta, serve para revelar, de uma vez, um joven e excellente actor: Lon Chaney Jr., que tem no papel de Lennie, um desempenho notavel. Burgess Meredith é o companheiro inseparavel de Lennie. Betty Field — uma nova — o que "new-face" exquisita, — é a mulher que em má hora se lembrou de fascinar o semi-barbaro...

O film, magistralmente dirigido por Lewis Milestone, foi produzido por Hal Roach e será apresentado na proxima sexta-feira pela United Artists, no cine Odeon.

"NOVO TESTAMENTO"

Sacha Guitry é um mestre na arte de criar complicações nos seus films. Ha uma secretaria, encarnada por Jacqueline Delubac que, desde o primeiro momento, o espectador malicioso pensa ser a amante de Sacha, mas na realidade é a unica personagem pura de todo o film...

"Novo Testamento" será estreado no Plaza, sexta-feira proxima.

"A VIDA DE UM MOÇO POBRE"

"A "Vida de um Moço Pobre", onde actuam Marie Bell e Pierre Fresnay em papeis de grande destaque é um successo interessante de episodios, ora dramaticos, ora bem-humorados que divertem e deliciam as platéas mais exigentes.

A estréa terá logar no Pathé Palacio, segunda-feira proxima.

"CONQUISTADORAS DA BROADWAY"

Lana Turner, Joan Blondell e George Murphy, o "trio" de "Conquistadoras da Broadway", o cartaz do

Metro, sexta-feira

Só até amanhã, 5ª-feira, terá o Metro em sua téla esse film de superior quilate, esse espectaculo de raro valor que se está exhibindo desde sexta-feira para um publico empolgado: "Edison, o Mago da Luz" (Edison the Man), com o grande Spencer Tracy na interpretação maravilhosa de Thomas Alva Edison e de Rita Johnson; tão sympathica, tão bella e expressiva no papel daquella que foi sua esposa amantissima, que animou sempre, que sempre o compreendeu, que o inspirou em grande parte das realizações prodigiosas que hoje asseguram uma melhor fórma de vida ao mundo. Mas como dissemos, já sexta-feira o Metro terá novo cartaz — e esse será um romance moderno, trepidante, com Lana Turner (uma loura), Joan Blondell (uma morena) e George Murphy (um optimo bailarino que tambem sabe ser um excellente romantico — tres corações apaixonados vibrando no rythmo alucinado da Broadway. Por isso mesmo o encantador espectaculo se chama "Conquistadoras da Broadway".

"MARYLAND"

Brenda Joyce e John Payne são desta vez os heróes do bello idyllio. Tres são os astros desta pellicula, que foram honrados com o premio "Oscars", — cabendo esta gloria á Walter Brennan, por sua magnifica caracterização e trabalho em "Romances do Sul"; Fay Bainter, por sua notavel "performance" em "Jezebel" e Hattie Mc. Daniel — recentemente premiada por sua excellente interpretação como — "Babá" — no film "... E o Vento Levou".

Marjorie Weaver, Charles Huggles, Ben Carter, Zack Williams e outros tambem fazem parte do notavel "cast".

Dentro de alguns dias, "Maryland" — na téla do São Luiz.

O 5.º Anniversario da Gestão Aristides Guilhem na Pasta da Marinha

Significativas Homenagens Foram Prestadas Hontem ao Illustre Almirante

Almirantes e officiaes de diversas patentes apresentando cumprimentos ao ministro Aristides Guilhem pela passagem do 5º anniversario da sua administração

Foi iniciado ás 10,30 horas de hontem o programma de commemorações da passagem do 5º anniversario da administração do ministro Aristides Guilhem. A'quella hora, no salão de recepções do Ministerio, o almirante João Francisco de Azevedo Milanez, commandante em chefe da Esquadra, acompanhado dos commandantes e demais officiaes dos navios da Marinha brasileira, apresentou cumprimentos ao ministro Aristides Guilhem, em breve improviso, tendo ao mesmo tempo salientado o grande interesse do actual detentor da pasta da Marinha no resurgimento da construcção naval, dotando a Esquadra de apparelhamento moderno. Respondendo, o ministro Aristides Guilhem agradeceu a homenagem e concitou os officiaes presentes a cada vez mais se devotarem ao cumprimento do dever.

Logo depois, era recebido pelo titular da Marinha o almirante Riecken, director do Arsenal de Marinha do Rio de Janeiro, que se fazia acompanhar de todos os seus auxiliares. O director do Arsenal de Marinha tambem apresentou cumprimentos ao ministro, no seu e em nome dos officiaes presentes, tendo feito um breve discurso a que respondeu o homenageado.

Por ultimo, o ministro Aristides Guilhem recebeu os cumprimentos dos membros da Missão Naval Norte-Americana, tendo á frente o commandante Agustin Beauregard. Nessa occasião, o titular da Marinha teve palavras de encomios á collaboração da referida Missão no treinamento do pessoal da Armada.

Após os cumprimentos, foi servido aos presentes um *cock-tail.*

TONELADAS DE EXPLOSIVOS SOBRE As Refinarias De Lenna Na Allemanha

As Producções das Usinas Krupp Reduzidas de 50 °|° — Desmantellados os Centros de Abastecimentos da Allemanha

LONDRES, 19 (Reuter) — A importante fabrica de gasolina synthetica de Launa, na Allemanha, foi mais uma vez escolhida como objectivo militar das operações de hoje, pelos aviões da Real Força Aerea.

O enorme estabelecimento industrial compõe-se de 150 grandes secções destinadas ao fabrico da gasolina, fertilizantes chimicos e outros productos synthecticos. Seus oleductos são altamente vulneraveis e uma simples bomba, attingindo parte essencial das installações pode desorganizar toda a fabricação por um periodo de tempo consideravel, reduzindo enormemente a producção.

De outro lado, accentua-se aqui que a producção das grandes usinas de armamentos Krupp, de Essen, foi reduzida de pelo menos cincoenta por cento em consequencia dos ultimos raids aereos britannicos.

Alguns departamentos dessas usinas permanecem fechados, outros foram transferidos de local e, de um modo geral, toda a fabrica está sendo abastecida com grandes difficuldades devido á completa desorganização do trafego ferroviario.

Todas essas informações são fornecidas pelo Ministerio do Ar Britannico que faz resaltar a efficiencia da acção da RAF. Esse Ministerio, de outro lado, informa que as noticias chegadas da Allemanha indicam que é crescente a decadencia da actividade industrial das grandes cidades do Reich, principalmente as em que estão situadas usinas metallurgicas, isto é, na parte occidental da Allemanha.

Assim, quatro grandes officinas installadas na ilha formada pela juncção dos rios Oder e Molle, em Stettin, foram completamente destruidas em consequencia do grande numero de bombas de alto poder explosivo ali lançadas pelos aviões britannicos em seus ultimos raids.

A "Deutsch Vaccum Oil" de Bremen está com todas as suas actividades interrompidas, o maior paquete allemão e talvez europeu teria, segundo informações aqui chegadas, sido attingido quando se encontrava nos seus estaleiros.

Os damnos causados á fabrica de aviões Fokker em Amsterdam interromperam a producção durante varias semanas. Além disso, a despeito de todos os esforços nazistas, as colheitas de trigo e de batatas da Saxonia estão ainda esperando transportes. Esse estado de coisas impossibilita os agricultores de preparar os terrenos para as sementeiras do proximo anno.

De outro lado, segundo informações trazidas pelos refugiados procedentes da Allemanha, innumeros são os allemães que evacuam o territorio do Reich e procuram pôr-se a salvo dos ataques da Real Força Aerea. Um grande numero delles está se transportando para a Austria e particularmente para Vienna, onde a situação é inquietadora no concernente á alimentação. Os habitantes de Vienna manifestam seu máu humor diante dessa affluencia inconveniente. A população vienense se manifesta cada vez mais hostil aos refugiados allemães.

DIARIO RECREATIVO

NO VILLA ISABEL F. CLUB

Teve um transcurso brilhante a festa do 1º anniversario dos "Lanceiros do Villa"

O Departamento Social-sportivo do Villa Isabel F. Club organizou para o corrente mez um interessante programma de festas e jogos desportivos.

O baile do dia 16, p. passado em commemoração ao 1º anniversario dos "Lanceiros do Villa" teve um transcurso bem ao nivel dos esforços de uma pleiade de jovens que vêem resurgir o club de onde nasceu o saudoso Noel Rosa.

Damos a seguir o "carnet" social e sportivo do corrente mez:

Hoje: — Reunião dansante, das 20 ás 22 horas, com a orchestra effectiva "Waldo Mel relles".

Dia 27 (Quarta-feira) das 20 ás 22 horas — Reunião dansante.

Dia 6 de dezembro — Inicio ás 20 horas — Volley-ball feminino — Collegio Bandeira x Ins. Lafayette; dia 9 (sabbado) inicio ás 20 horas — Basketball — Lanceiros x Grajahu T. C.; dia 14 (quinta-feira) inicio ás 20 e 30 horas — Volleyball Masculino — Tabajaras x A. C. M.; dia 16 (sabbado) inicio ás 20 horas — Basketball — Lanceiros x Pitista x F. C.; dia 21 (quinta-feira) inicio ás 20 e 30 horas — Basketball — Engenharia Telephonia x A. A. Carioca, dia 23 (sabbado) inicio ás 02.30 horas — Basketball — Collegio S. Leite x G. Metropolitano.

Homenagens ao Sr. Augusto do Amaral Peixoto, á Sua Chegada

Os amigos do commandante Augusto do Amaral Peixoto Junior deliberaram prestar a esse illustre homem publico e procer da revolução, no seu regresso da importante missão que vinha desempenhando na Europa, uma carinhosa manifestação de regosijo, pelo retorno ao Brasil de um de seus mais denodados lidadores.

Sua chegada verificar-se-á a 26 do corrente mez, pelo vapor "Serpa Pinto".

O Exercito no Pentatlon Militar de Buenos Aires

O ministro da Guerra autorizou a representação do Exercito nas provas do Pentatlon Militar Motorizado do XII Campeonato Sul-Americano de Athletismo, a se realizar em Buenos Aires a 20 de março de 1941.

A Escola de Educação Technica treinará os concorrentes. O programma será fixado opportunamente.

Inaugurado Hontem na Feira de Amostras o Pavilhão do Japão

Conforme estava annunciado, foi inaugurado hontem, durante os festejos em honra á Bandeira, no recinto da XIII Feira Internacional de Amostras da Cidade do Rio de Janeiro, o formidavel Pavilhão do Japão.

A's 16 horas, com a presença do dr. Jorge Dodsworth, chefe do gabinete do prefeito Henrique Dodsworth, dr. Mario Mello, secretario geral de Finanças, dr. Georgino Avelino, director de Turismo e Certames, numerosos convidados e representantes da imprensa, o embaixador do Japão debaixo de uma demorada salva de palmas, cortou a fita symbolica, entregando o artistico Pavilhão ao publico, após pronunciar o seguinte discurso:

"Excellencia; meus senhores: Associando-me ao jubilo com que a Nação brasileira vê passar o decimo anniversario do governo de sua excellencia, o senhor Getulio Vargas, o Japão resolveu participar, pela segunda vez, deste já tradicional certame com que annualmente a Prefeitura do Districto Federal mobiliza as forças economicas, commerciaes e culturaes do Brasil, nas suas realizações internas e externas.

E sob a cooperação da Federação dos Exportadores para a America Latina no Japão e da Camara de Commercio Nipo-Brasileira, nesta capital, o meu paiz fez vir até aqui a sua bandeira, demonstrando a sua amizade para com a grande Patria Brasileira.

A situação internacional, bem como a premencia de tempo, impediram que o parque industrial japonez aqui se fizesse representar da maneira ampla que era sua intenção. Esforços, entretanto, não foram poupados para que a presença do Japão neste certame contribuisse para o brilhantismo do mesmo. E nesses esforços cabe-me aqui agradecer o concurso decidido que lhes deram desde o primeiro momento o prefeito do Districto Federal e o Departamento de Turismo e Certames da Prefeitura do Districto Federal, chefiado pelo seu eminente director dr. Georgino Avelino.

Ao fazer a entrega do Pavilhão do Japão ao publico brasileiro, faço votos para que possa elle contribuir de qualquer modo para o maior estreitamento economico e commercial entre as nossas patrias. Quero tambem aqui deixar patente os votos que todos os japonezes fazem nesta hora pela prosperidade crescente do Brasil."

O dr. Georgino Avelino, director de Turismo e Certames da Prefeitura, agradeceu as palavras do embaixador do Japão, em nome do prefeito da cidade.

O Pavilhão do Japão, apresentou aspecto festivo, mostrando em todos os seus stands, as possibilidades da industria japoneza de seda, louça, ferro e de numerosas riquezas do Imperio do Sol Nascente.

O STAND ADRIANO RAMOS PINTO

Foi inaugurado, hontem, na Feira de Amostras, o "Stand" Adriano Ramos Pinto, tendo o sr. A. S. Macedo, representante da firma Adriano Ramos Pinto & Irmão Limitada e H. M. Borges Soares Limitada, offerecido ao dr. Jorge Dodsworth, chefe do gabinete do prefeito, dr. Mario Mello, secretario geral de Finanças, e aos jornalistas da Prefeitura um legitimo vinho do Porto do Medina.

Dois aspectos da inauguração do Pavilhão Nipponico

Destroyers Americanos Teriam Interceptado Navios Mexicano e Hondurenho

Interessantes Declarações do Sr. Sumner Welles

WASHINGTON, 19 (Reuter) — O sr. Sumner Welles, em palestra com os jornalistas, declarou que nada poderia informar sobre a questão segundo a qual tres destroyers norte-americanos teriam interceptado um vapor mexicano e outro hondurenho dentro de aguas territoriaes mexicanas. O sub-secretario de Estado suggeriu que os jornalistas se dirigissem ao Departamento de Marinha, porém nesse sector da administração não se quiz commentar o assumpto.

De outro lado, o sr. Welles desmentiu a noticia segundo a qual destroyers norte-americanos cooperariam com unidades mexicanas nas proximidades de Tampico para evitar o contrabando de armas e munições.

O Governo Britannico Encommendou Aviões Mais Fortes e Mais Velozes

Os Novos Apparelhos Serão Semelhantes aos Aviões Commerciaes

BURBANK, (California) 19 (U. P.) - A fabrica de aviões Lockheed annunciou que o governo britannico encommendou bombardeiros de maior porte e mais velozes do que os actualmente em uso, no valor de 30.000.000 de dollares.

Os novos apparelhos serão semelhantes aos aviões commerciaes "Lodestar", que ultimamente bateram um record de velocidade transcontinental, com a differença de suas caracteristicas militares.

Dr. Dormundo Martins

Medico Assistente da Assistencia Municipal — Tratamento da magreza — da obesidade — das molestias dos pulmões — coração — aorta — rins — apparelho digestivo.

CONSULTORIO: — Rua Senador Dantas n. 118—Apto 614. — Telephone: 42-1379 — Segundas quartas e sextas-feiras, das 15 ás 18 horas.

RESIDENCIA: — Rua Farme de Amoedo 87 — apto. 2 — Telephone: 27:8686.

O DIA DO RESERVISTA

Importantes Instrucções Baixadas em Nome do Chefe do Governo Pelos Ministros da Guerra e da Marinha — Collaborações das Entidades Sociaes e da Prefeitura Desta Capital

O interesse que está despertando em torno do "Dia do Reservista" é muito grande. Em todas as camadas sociaes desta capital e dos Estados, já se observa a preoccupação de todos em procurar saber os menores detalhes para que a cerimonia transcorra com o maior brilhantismo e sem os atrasos muito naturaes das primeiras solennidades. As autoridades militares da 1.ª Região, ao que estamos informados, têm recebido de nossos clubs sociaes, bem assim das autoridades municipaes, offerecimento de suas collaborações, pondo suas sédes á disposição para o funccionamento dos pontos de recepção dos reservistas.

Antes de publicarmos as instrucções baixadas hontem, em nome do chefe do Governo, pelos ministros da Guerra e da Marinha, podemos informar aos nossos leitores e em particular aos reservistas que vão tomar parte na cerimonia, que os de 1.ª categoria deverão comparecer nos quarteis donde foram excluidos ou nas unidades que serão previamente designadas; para os de 2.ª categoria, na sua maior parte oriundos dos Tiros de Guerra e Escolas de Instrucção Militar, o comparecimento será feito nas sédes dos referidos centros de instrucção e os de 3.ª categoria nas circumscripções de recrutamento dos Estados em que presentemente residirem. Nas Agencias de Correio e Telegraphos e em outras repartições será distribuido um impresso fornecido pelo Ministerio da Guerra aos reservistas que por motivo legalmente justificado, não puderem comparecer ás cerimonias. Preenchidos todos os dizeres do impresso, esse, isento de taxa postal, será encaminhado ás autoridades militares que justificarão ou não, a falta do alludido reservista.

AS INSTRUCÇÕES MINISTERIAES

As instrucções de que tratamos acima, são as seguintes: "O ministro da Guerra e o da Marinha, em nome do presidente da Republica, tendo em vista o disposto no artigo 3.º do Decreto-lei n. 1908, de 28 de dezembro de 1939, e considerando que:

1) o interesse despertado pela annunciada commemoração do "Dia do Reservista" faz prever notavel affluencia nos quarteis no dia 16 de dezembro proximo;

2) a realizar-se tal previsão, não haverá tempo de, num só dia, dar-se aos que comparecerem a attenção devida á sua incontestavel manifestação de patriotismo;

3) Repartições publicas e organizações como os Correios e Telegraphos, empresas de transportes, luz, gaz, telephones, portos, agua e esgotos, poderão ter seus serviços prejudicados pelo comparecimento em massa de seus servidores, resolvem baixar as seguintes instrucções complementares das quaes foram approvadas por portaria n. 3.749, de 6 do corrente:

a) No corrente anno, participarão das commemorações da referida data apenas os reservistas (de 1ª, 2ª e 3ª categorias) das classes de 21 a 30 annos, isto é, os nascidos entre 1º de janeiro de 1910 e 31 de dezembro de 1919, os quaes comparecerão aos quarteis e repartições ou estabelecimentos previamente designados, munidos de seus certificados de reservista ou cadernetas militares de 16 até 30 de dezembro.

b) — Não gozarão da prerogativa da falta justificada por motivo de comparecimento ás commemorações do "Dia do Reservista" (art. 1º do decreto-lei n. 2.754, de 6-11-1940), os empregados dos serviços publicos de transporte, luz, gaz, força, telephones, Correios, Telegraphos, portos, agua, esgotos, assistencia e outros como taes considerados.

As repartições e entidades que dirijam ou explorem esses serviços deverão remetter, até o dia 16 de dezembro, á Circumscripção de Recrutamento em cuja jurisdicção funccionarem, relação nominal de seus servidores que sejam reservistas das categorias e classes definidas na letra "A", contendo os seguintes dados, extraidos "com exactidão", dos respectivos certificados ou cadernetas: nome e filiação (paterna e materna), classe (anno do nascimento, se possivel mez e dia); categoria (1ª, 2ª e 3ª); onde se fez reservista (corpo de tropa, unidade-quadro, Tiro de Guerra, Escolas de Instrucção Militar, Circumscripção de Recrutamento, unidade da Armada, etc.); onde exerce sua actividade e indicação desta; residencia actual (rua, numero, bairro, villa, cidade, municipio e Estado).

Nessa relação figurarão tambem os nomes dos que tenham fallecido no anno em curso.

c) O "Visto" nos certificados ou cadernetas dos reservistas de que trata a letra "B" será apposto opportunamente, já por iniciativa da Circumscripção de Recrutamento, já dos proprios interessados".

ADMINISTRAÇÃO DA CIDADE

Prefeitura do Districto Federal

GABINETE DO PREFEITO

Por actos de hontem foram nomeados pelo prefeito:

Chefe do Serviço de Tombamento: o official administrativo — Joaquim Moreira Junior, para chefe do Serviço de Administração e Obras, o engenheiro Mauricio Amoroso Teixeira de Castro; para chefe do Serviço de Controle o official administrativo Edgard Lobo Vianna e chefe do Serviço de Correspondencia o official administrativo — Sylvio Lopes Cardoso.

O prefeito, por resolução baixada hoje, determinou que os extranumerarios que se acharem em exercicio fóra da Secretaria para onde foram admittidos, passarão, automaticamente, a partir de 1 de janeiro de 1941, a ser pagos pela verba de Secretaria onde se acharem em exercicio.

Estiveram com o prefeito os senhores:

General Meira Vasconcellos e Edison Passos.

Em despacho — Dr. Jesuino de Albuquerque, secretario geral de Saude e Assistencia.

SECRETARIA GERAL DE ADMINISTRAÇÃO

Serviços de Expediente

Expediente do dia 19 de novembro de 1940.

Despacho do secretario geral:

Delphim Coelho — Considere-se licenciado, em prorogação, nos termos do paragrapho unico do artigo 156 do dec. lei 1.713, de 1939, no periodo entre 27|2|940 a 20|7|940, vespera do decreto de aposentadoria. Olga Menisier — De conformidade com a autorização do prefeito exarada no processo n. 1.394|40, por ter contrahido matrimonio, fica rectificado para Olga Menisier Tavares, o nome da serventuaria a que se refere o presente titulo. Candido Nunes de Almeida — Indeferido, á vista das informações, por inobservancia do paragrapho 2º do artigo 175 do decreto-lei 1.713, de 1939. Apresente, dentro do prazo legal, justificativa para as faltas no serviço, sob pena de demissão por abandono de emprego.

Exigencia do secretario geral:

Amilcar Diniz Quintella — Compareça ao Serviço de Expediente, para esclarecimentos:

Rectificação: — Expediente do dia 13|11|40 — Diario Official do dia 14|11|40.

Despacho do secretario geral:

Onde se lê: Manoel Pinto da Silva — Fixados em 7:200$000, leia-se: Manoel Pinto da Silva — Fixados em 7:260$000.

Departamento do Pessoal

PAGAMENTOS: — Pagamentos do lote 3 que deixam de ser effectuados, pelos motivos abaixo:

Afastado sem vencimentos — Matriculas: 668 — 1300 — 2227 — 6513 e 31654.

Fallecimento — Matriculas: — 508 — 1297 — 30893 e 31951.

Exonerado — Matriculas: 6224 e 28049.

Sem liquido em folha — Matricula: 32313.

Transferencia de lote — Matricula: 5944, para o lote 4.

Em exigencia — Matriculas: 3991 — 4151 — 5991 — 6511 e 7496.

Sem frequencia — Matriculas: 294 — 1004 — 2501 — 3144 — 4011 — 6197 — 6507 — 7266 — 7347 — 7434 — 10975 — 16300 — 16358 — 16501 — 21331 — 28087 — 28804 — 31020 — 31464 — 31502 — 31957 — 31975 — 32805 e 32956.

Despachos do director:

Amelia Soares Barbosa — Margarida Honorita Bezerra — Maria Elisa de Almeida Magalhães — Joaquim Dias de Oliveira — Isaura Mattos Calmon — Arlete Pereira Santos e Nair da Silva Nobrega — Pague-se. Nazareno Rodrigues de Almeida — Certifique-se, em termos. João Anello — Bernardino Francisco Rodrigues — Aceite-se, em termos. Maria Rosaly dos Reis Pereira — Indeferido, de accordo com as informações. Laurindo Francisco Monsores — Levante a perempção. Prosiga-se. Adhemar Corrêa Dias — Indeferido, tendo em vista o estabelecido no decreto federal n. 20.910, de 6 de janeiro de 1938. Nair Blanco Carrera — Antonio Botelho Prata — Aroyra de Faria — Francisco Bittencourt e João José da Gama — Indeferido, de accordo com o laudo medico.

Serviço de Controle Legal:

Exigencia do chefe de Serviço:

Manoel Gomes da Silva — Azik Tenenbaum — Clarisse Iaboraue. e Francelina da Costa Menezes — Satisfaça a exigencia. Manoel de Assis Reis Filho — Compareça. Raul Rocha e Antonio José Duarte — Compareça para retirar a certidão.

Serviço de Controle Financeiro

Aduzina Valença de Lemos — Apresente a certidão em que consta o desconto em favor do Montepio.

Serviço de Inspecção Medica

Despacho do chefe de Serviço:

Tibiriçá Franco de Aquino — Manoel Alves Reis — João de Avila Goulart — Chrispim Ferreira da Silva e Carlos Rodrigues Fontes — Submettam-se á inspecção de saude, dentro de 72 horas. Marcos Pedro — Raymundo Hemeterio Mello e Honorina da Costa Rodrigues — Submettam-se á inspecção de saude.

Comparecimento: — Compareçam á avenida Graça Aranha numero 62, 4º andar, sala 417, afim de assignar o "Livro de Matricula": Americo Silva — Evilasio Sant'Anna Daniel — Lucilia Belfort Vieira — Ary Rocha Moretz-Sohn — Almir Maria Teixeira — Hilda Diniz do Nascimento e Silva — Inah Pacca Boson e Belkiss Martins Pereira.

AVISO: — Datas de apresentação ao serviço dos funccionarios abaixo relacionados de accordo com as altas concedidas pelo Serviço de Inspecção Medica:

Secretaria Geral de Finanças: Suzana Rodrigues Bruno, no dia 15|11|40.

Secretaria Geral de Educação e Cultura: Zuleika de Barros Vasconcellos, no dia 12|11|40; Maria Augusto Corrêa Peres, no dia 10|11|40; Bertha Teixeira F. Pedrosa, no dia 18|11|40; Olga Vasconcellos, no dia 18|11|40; Alayde Chavantes Cavalliere, no dia 18|11|40; Amelia Maria de Aborim Honold, no dia 20|11|40; Stella Tinoco Pereira Filho, no dia 22|11|40.

Secretaria Geral de Saude e Assistencia: Virgilio Fidelis da Silva, no dia 10|11|40; Lucia Alves Catão, no dia 20|11|40; Tiburcio dos Reis Carvalho, no dia 20|11|40; Luiz Guimarães, no dia 17|11|40; Ruth Martins de Azevedo, no dia 18|11|40; Julieta Gonçalves Cruz, no dia 18|11|40; Angelo Simões Gomes, no dia ... 18|11|40.

Secretaria Geral de Viação e Obras: Affonso Mendes Soares, no dia 10|11|40; Laurindo Dias da Fonseca, no dia 20|11|40; Manoel Amaral 2º, no dia 21|11|40; Basileu Castilho Ferreira, no dia 17|11|40; Abel Cabral, no dia 17|11|40; Manoel Julio Abel, no dia 18|11|40; José Alves Ferreira, no dia 18|11|40; Adelino Martins Alves, no dia 18|10|40; Francisco Braz de Souza, no dia ... 18|11|40; Venancio Vianna, no dia 18|11|40; José Monteiro, no dia 18|11|40; Manoel Baptista de Oliveira, no dia 18|11|40; Alexandre da Costa Machado, no dia 18|11|40; João Pinto de Queiroz, no dia 18|11|40; Carlos Alves de Freitas, o dia 18|11|40; José Carnaval, no dia 18|11|40.

CAIXA REGULADORA DE EMPRESTIMOS

Serão pagos hoje os seguintes emprestimos: Matriculas ns. .

194	1316	1683	2701	3043
3903	4115	5440	7280	7354
7532	7789	7075	7908	7231
8572	9155	9279	9877	11197
11006	13555	13967	14433	14602
15867	15995	17101	18171	18561
19119	19556	20590	20698	21022
22017	22550	23730	23846	24868
25038	25179	25598	25888	26518
26640	26886	27603	28391	28864
20832	31212	41269	[illegible]	[illegible]
1997	2729	3954	[illegible]	[illegible]
6667	7282	7425	7680	7829
7978	8045	8357	8754	9180
9476	10266	11208	12835	13245
14651	15307	15914	16008	17377
18179	19027	19383	20347	20638
20724	21927	22667	22605	22781
24148	24975	25061	25183	25629
25927	26564	26732	27143	27926
28451	29363	30118	31344	41317
926	1394	2548	3013	3793
4216	5273	6093	7303	7467
7758	7935	7995	8198	8475
9033	9231	9545	10355	11179
13219	14959	14641	14661	15836
16977	16175	17742	18313	[illegible]
19449	20579	20679	21914	22016
22238	22714	23810	24635	[illegible]
15129	15192	25643	26132	26628
26799	27187	28160	28460	29580
31152	31356	42432		

— Os pedidos de emprestimos só serão pagos mediante a apresentação da carteira de identidade fornecida pelo Instituto de Identificação e Estatistica da Policia Civil do Districto Federal ou documento official que a supra.

— Pagamentos de emprestimos:

Devem com urgencia apresentar o ultimo elcheque, todos os funccionarios que solicitaram emprestimo nesta caixa, afim de serem informados os respectivos processos para pagamento.

AVISO: — A partir de 1º de novembro o pagamento de emprestimo a servidores que não comparecerem nos dias que forem chamados para recebel-os só será feito na segunda e na ultima quinta-feira de cada mez.

Em novembro os emprestimos nestas condições serão pagos no dia 28 e em dezembro a 12 e 26.

— Vicente Francisco da Silva — Luiz Augusto Gomes — Claudionor José de Almeida — Apresentem os elcheques de setembro de 1939 a setembro de 1940.

— Alvaro Alves de Oliveira — Aguarde elcheque de novembro.

João de Oliveira Soares — Manoel Augusto — Manoel Nunes de Oliveira — Pedro Cardoso Marinho — João Pereira — Manoel de Santa Catharina Paranhos — José Soares Pereira — Benedicto Garcia do Amaral — Francisco de Freitas Bastos — Valentim Ignacio Loredo — Joaquim Alves — Apresentem titulo nomeação.

SECRETARIA GERAL DE FINANÇAS

Acto do secretario geral:

Exercicio de funccionario:

Pela portaria n. 278, datada de 18 do corrente, foi designado o official administrativo Henrique de Souza, para ter exercicio no Departamento da Renda Immobiliaria.

Despachos do secretario geral:

Club dos Democraticos — Prove que mantem, a seu custo, o nucleo de escoteiros, que veste e educa. Edgard de Araujo — Promova a immediata integralização da fiança, sob pena de ser pleiteada a exoneração. Warner International Corporation — Restitua-se, em termos, a importancia de 3:417$600.

Será Fundado o Instituto Brasileiro de Historia da Arte

OS OBJECTIVOS DESTA NOVA SOCIEDADE DE ARTE E DE CULTURA

Ainda no decorrer deste mez será fundado, nesta capital, o Instituto Brasileira de Historia da Arte, iniciativa de um grupo de conservadores de museus, collecionadores, artistas e estudiosos, para collaborar, através de suggestivo programma de realizações, na obra de maior divulgação de nossa arte e particularmente do estudo de sua historia.

São numerosas as adhesões trazidas á commissão organizadora do futuro Instituto Brasileiro de Historia da Arte, com finalidades sympathicas e sem duvida ainda ineditas entre nós, contando-se desde já, para constituição da commissão que orientará as actividades de seus associados, os nomes dos srs. Rodrigo M. F. de Andrade, director do Serviço do Patrimonio Historico e Artistico; Edgard Romero, director em exercicio do Museu Historico; Oswaldo Teixeira, director do Museu Nacional de Bellas Artes; Adhemar Assumpção, chefe do Museu da Cidade; professor Marianno Filho; escriptores e criticos Annibal M. Machado e Antonio Bento, professores Pedro Calmon e Egon Prates, pintor Santa Rosa, escriptor e historia de arte Marques dos Santos e outros nomes de justa projecção.

Qualquer adhesão á commissão incumbida da organização do Instituto Brasileiro de Historia da Arte poderá ser enviada á Avenida Rio Branco, 183, 2º andar do edificio da Sociedade Sul-Riograndense, onde se vêm realizando as reuniões preparatorias.

TACHYGRAPHOS

OBTEM BONS EMPREGOS
CURSO PRATICO E EFFICIENTE

Rua 7 de Setembro n. 65 — 7.º andar

TURF

Melhora Com o Adiamento o Campo do Grande Premio Presidente Vargas

Tem-se como certa a presença de Quati no Grande Premio "Presidente Vargas", transferido do dia 15 de novembro para o dia 1º de dezembro proximo.

O inesgotavel filho de Taciturno, que revelára evidente cansaço após uma campanha severa, cuja ultima etapa foi o Grande Premio "America do Sul", realizado no dia 6 de outubro ultimo, em que manteve com difficuldade o 2º posto, batido de longe por Maritain, entrou em breve descanso e, sob os cuidados de seu habil treinador, restaura rapidamente as forças combalidas, sendo muito provavel que até o dia 1º de dezembro recupere inteiramente o esplendor da fórma antiga.

Tambem Adonis, curado da lesão soffrida num dos anteriores por occasião da disputa do Grande Premio "Derby Club", apressa o seu treinamento e certamente reapparecerá na disputa da importante prova.

* * *

Jockey Club Brasileiro

PROGRAMMAS PARA AS REUNIÕES DE SABBADO E DOMINGO

Sabbado

1º — Premio "Discreta" — 1.500 metros — 4:000$000 — Batucada 53 kilos — Walery 53 — Gran Fina 56 — Kisber 57 — Santanense 56 — Messidor 48 — Grajahu' 58 — Xamete 58 e Perigosa 57.

2º — Premio "Usolar" — 1.400 metros — 5:000$000 — Copa Roca 54 kilos — Acropole 54 — Aceguá 56 — Neguinho 56 — Araporé 56 — Ayruóca 56 — Completo 56 e Mulata 54.

3º — Premio "Anajá" — 1.000 metros — 5:000$000 — (Pista de grama) — Apa 54 kilos — Kemal 56 — Aprikose 56 — Zaidinha 54 — Guapé 56 — Delma 54 — Itacuaty 54 e Uruassu' 54.

4º — Premio "Myathan" — 1.400 metros — 4:000$000 — Diccionario 51 kilos — Mondesir 54 — Raio do Luar 51 — Veronica 48 — Susan 58 — Forriel 48 — Divertido 54 e Onyx 58.

5º — Premio "Arkansas" — 1.500 metros — 4:000$000 — Sylpho 57 kilos — Lamparina 49 — Quilate 52 — Nhá Duca 57 — Pourquoi? 57 — Soissons 50 — Afortunado 48 — Nuncio 52 — Malacara 57 — Dardo 58 — Flamengo 56 e Az de Ouros 58.

6º — Premio "Diccionario" — 1.600 metros — 5:000$000 — Americano 53 kilos — Uraquitan 52 — Blue Boy 51 — California 50 — Myathan 51 — Sanguenol 52 — Mist 58 — Carnaval 50 — Zenobia 56 — Lido 48 — Caciula 52 e Condal 52.

Premios do betting: **Myathan — Arkansas — Diccionario.**

Domingo

1º Premio "Reverie" — 1.500 metros — 10:000$000 — Uyrussu' 55 kilos — Pitanguy 55 — Mermoz 55 — Aventureiro 55 — Druso 55 e Ruy Barbosa 55.

2º — Premio "Oricana" — 1.500 metros — 10:000$000 — Dola 55 kilos — Dulcina 55 — Marcelina 55 — Gentilissima 55 — Manola 55 — Bourlette 55 — Imbé 55 e Lysia 55.

3º — Premio Classico "Marianno Procopio" — 2.000 metros — 15:000$000 — Viola 60 kilos — Midnight Revel 56 — Fair Day 50 — Pharsala 52 e Jamundá 52.

4º — Premio "Arlette" — 1.800 metros — 5:000$000 — Apis 52 kilos — Acarau' 55 — Bailador 55 — Alcatéa 50 — Malisana 50 — Afago 55 e Darte 52.

5º — Premio "Little One" — 1.400 metros — 10:000$000 — Bororó 55 kilos — Biri Biri 55 — Bolero 55 — Barnum 55 — Talvez! 55 — Zeppelin 55 e Uruayé 55.

6º — Premio "Hoquendo" — 1.500 metros — 5:000$000 — Vesuvio 54 kilos — Pojaquara 50 — Lindaya 52 — Aratau' 58 — Gagé 58 — Anajá 55 — Lafayette 55 e Rigoroso 52.

7º — Premio "Star Light" — 1.600 metros — 10:000$000 — Indio 55 kilos — Barulho 55 — Buffalo 55 — Brutus 55 — Luminoso 55 — Camões 55 — Capoeira 53 — Bulandy 55 e Guajiru' 55.

8º — Premio "La Sonkina" — 1.600 metros — Usolar 52 kilos — Rigueira 49 — Jarandina 51 — Dona Stella 58 — Xaveco 54 — Almoravides 52 — Altona 54 — Marauyra 55 e Ih! Ta! Tan! 56.

Premios do betting: **Hoquendo — Star Light — La Sonkina.**

RESOLUÇÕES DA COMMISSÃO DE CORRIDAS

A Commissão de Corridas em sessão realizada hontem, deliberou o seguinte:

a) — confirmar a suspensão por uma corrida imposta pelo starter ao aprendiz A. Dias por infracção do art. 168, do codigo, no premio "Almirante Wandenkolk", montando o cavallo Attos;

b) — multar em 200$000 o jockey Waldemiro Andrade por infracção do art. 176, do codigo, montando o animal Apa, no premio "Almirante Wandenkolk";

c) — suspender por 30 dias o tratador Gabriel Reis, por infracção do art. 108, letra "c", do codigo, como responsavel pelo animal Xaveco, no premio "L'Atlantide", da corrida do dia 9 do corrente;

d) — prohibir que o aprendiz A. Dias tome parte em pareos onde não haja descarga para aprendizes;

e) — registar o contrato de montaria feita entre o tratador Levy Ferreira e o jockey Waldemiro Andrade, para dirigir o cavallo Trevo, no G. P. Presidente Vargas;

f) — ordenar o pagamento dos premios das reuniões de 9 e 10 do corrente.

AVISO

A Commissão de Corridas pede aos seus expositores e proprietarios que nos dias dos leilões estejam presentes afim de darem ao leiloeiro as explicações que se fizerem necessarias.

Financiamento Para Acquisição de Potros

O SR. OSWALDO ARANHA DE ACCORDO COM A MEDIDA

A resolução da directoria do Jockey Club Brasileiro, estabelecendo entre os seus socios o financiamento para acquisição de potros no leilão de amanhã tem encontrado acolhida notavel.

No numero dos que adheriram á idéa encontra-se o sr. Oswaldo Aranha que assim veiu prestigiar o esforço da directoria do Jockey Club, auxiliando-a nesse commettimento para augmentar e melhorar o quadro dos proprietarios e, de modo geral beneficiar os criadores nacionaes. A collaboração do ministro do Exterior applaudindo e apoiando a feliz idéa do Jockey Club Brasileiro é, pois, opportunissima e não ha como deixar de louvar essa attitude que, por certo, deve ter grande numero de imitadores.

* * *

Xaveco Foi Vendido

O cavallo Xaveco mudou hontem de dono.

O filho de Middle West, que pertencia ao sr. Ary Pinheiro de Oliveira Lima, foi adquirido pelo turfman Francisco Alves, ficando todavia aos cuidados do entraineur Gabriel Reis.

* * *

Para São Paulo

Para São Paulo embarcou o tratador José Maria Corrêa, que tem aos seus cuidados os animaes: Quincas Borba, Maroim, Vesuvio e outros.

Esse profissional vae buscar varios parelheiros que o dr. Eugenio Ferreira Filho adquiriu na Paulicéa para augmentar a sua coudelaria.

ESCRIPTORIO DE ADVOCACIA
CIVIL COMMERCIAL E CRIMINAL
Questões Administrativas e Fiscaes — Contratos e Distratos Commerciaes — Defesa em todas as Repartições Federaes e Municipaes — Representantes nos Estados.
DRS. HEIDER VILLARES SUCENA — J. ARAUJO VILLELA E PAULO FARIA DE MENDONÇA.
RUA DO OUVIDOR N. 183 — 2º andar — Sala 204 — Telephone: 42-7802.

JOCKEY CLUB BRASILEIRO

A Exposição-Leilão de Potros de 1940

Hoje, ás 16 horas, no Hippodromo da Gavea, o Jockey Club Brasileiro realizará a exposição de potros nacionaes do anno corrente. Ao certame se inscreveram os seguintes haras: Barra da Palma, Bella Esperança, Elvira, Coudelaria Nacional de Saycan e Minas Geraes, Expedictus e S. José, Garças, Granja do Canguiry, Limão, Maranguape, Marina Raquel, Mondesir, Santa Clara, Santa Eliza, Santa Margarida e Tamboré, perfazendo o numero de 131 productos, dos quaes apenas 11 deixarão de ser apresentados. Esses numeros deixam prever a belleza que revestirá a exposição.

OS QUE NÃO SERÃO APRESENTADOS

Até agora a Commissão de Corridas tem notificação que não serão apresentados os seguintes animaes: Calah, Cerura, Ceramica, Cocarde, Cacy, Canette, Cariama, Capillar, Calor, Calicut, Cambo, Cystil, Cassiar e Cansaço.

ENTRADA FRANCA AO PUBLICO

O hippodromo será franqueado ao publico, sendo a entrada pela tribuna especial, para assistir ao grande certame, ficando entretanto á Sociedade, reservado o direito de vedar a entrada a quem julgar conveniente.

AVISO AOS TRATADORES

Os animaes que vão ser expostos deverão estar no ensilhamento do hippodromo até ás 15 horas de hoje.

O JURY

O jury será composto de tres membros pertencentes aos Ministerios da Guerra, Agricultura e Prefeitura Municipal, tendo ficado assim organizado: major Cyro Riopardense de Rezende, representando a Remonta do Exercito; dr. Nelson Barcellos Maia, representando o Departamento da Producção Animal e dr. Americo Caparica, representando o Departamento de Medicina Veterinaria.

OS LEILÕES NOS DIAS 21, 22 E 23

De accordo com o regulamento, foi procedido hontem o sorteio dos Haras, cujos productos vão á venda nos dias 21, 22 e 23 do corrente, no Tattersal do Jockey Club Brasileiro. O acto foi feito com a presença dos proprietarios inscriptos e representantes da imprensa, tendo o seguinte resultado:

Dia 21 (quinta-feira ás 9 horas):

Haras Bella Esperança, com os seguintes animaes: Bonitinha e Bounty.

Granja do Canguiry, com os animaes: Condoreira, Bacatava e Paranista.

Haras Mondesir, com os animaes: Dumont, Exeter, E'co, E'bulo, Embuá, Elmo, Elim, Einar, Estambul, E'lo, Edilis, E'mero, Eleito Elenita, Elda, Erika, Esfinge, E'gide, Edoma, Elia, Ely e Egle.

Chacara Elvira, com o animal Moleque.

Haras Santa Clara, com o animal Yayá Boneca.

Haras Limão, com os animaes: Dopada, Danada, Doida e Donzela.

Dia 22 (sexta-feira ás 9 horas):

Haras das Garças, com os seguintes animaes: Karaby, Kabyla e Kediva.

Serviço de Remonta e Veterinaria do Exercito, com os animaes: Paraopeba, Passos, Tres Corações, Uiá, Rio Casca, Itabirito, Carajá, Bambuhy, Mirahy, Andrelandia, Itaba, Itacy, Acayá, Sincorá, Tabauna, Ipané, Petim, Trumby, Criuva, Jary, Perám e Tope.

Haras Marina Raquel, com o animal Mascarado.

Haras Maranguape, com os animaes: Rockmoy, Escoteiro, Peão, Taco, Quitunde, Sumaré, Conselho, Valeriano, Manimbosa, Atilada, Cajarana, Propriá e Oro-Vale.

Dia 23 (sabbado ás 9 horas):

Haras Barra da Palma, com os animaes Borbatil e Borboleta.

Haras Expedictus e São José, com os seguintes animaes: Coq Hardy, Cyzos, Camaquã, Caballiros, Chardon, Cano, Clown, Cystine, Corrida, Carpette, Cinema, Cortesinha, Catali, Crecelle, Cunaxa, Camillo, Carapão e Cal.

Haras Santa Elisa, com o animal Monjoleiro.

Haras Tamboré, com os animaes: U'gelo, Uranio, Ulfa Utaca.

Um Laboratorio Photographico

O Jockey Club Brasileiro acaba de ter uma optima iniciativa.

Referimo-nos ao laboratorio photographico que o ministro Salgado Filho inaugurou na séde daquella sociedade de corridas.

O referido laboratorio terá a chefia do sr. Raymundo Chaves, que ha muito vem emprestando sua operosa collaboração ao Jockey Club.

* * *

Vieram de São Paulo

Procedentes de São Paulo devem chegar hoje á nossa capital, com grande atrazo devido a um descarrilamento, os animaes Sanchica, Toga, Luminoso, Tafetá e dois poltros de 2 annos de criação do sr. Theotonio Lara Campos.

Sanchica e Luminoso vêem acompanhados do entraineur José Martins e ficarão nos seus cuidados; Toga e Tafetá, serão confiados ao entraineur Francisco Barroso e os dois poldros, que pertencem ao sr. Jayme Muniz Aragão, serão entregues ao compositor Oswaldo Feijó. Desses "twoyears", um é um filho de Luminar e Araxita e o outro de reproductora Servidor.

* * *

Um Cavallo Inglez Para o Turf Carioca

O sr. Domingos Demarchi acaba de adquirir na Inglaterra um bom cavallo, que iniciará a constituição da sua coudelaria.

Trata-se de um alazão, de 4 annos, denominado Talboy, filho de Apron e Talson, que o importador Walter Noble já embarcou para o nosso paiz.

Problemas Sexuaes

Falta-lhe alguma coisa? Sente-se infeliz? Por que? Soffre de frieza sexual? Irregularidades? Quer ter filhos, não pode tel-os? E' nervosa? Desgraçada no casamento? Ciumenta? Seu marido é impotente? Resolva rapida, pratica, economica e discretamente os seus problemas. Escreva para dr Paiva, Caixa Postal 2.472 — Rio — juntando envelope sellado para resposta, que receberá orientação segura, gratuitamente.

Não vos esqueçaes de que os cégos necessitam sempre do vosso auxilio. Encaminhando-o para A ALLIANÇA DOS CÉGOS, á rua 24 de Maio n. 47, Rio de Janeiro. Telephone 48-5202

Torneio Popular de Basketball

A Liga Carioca de Basketball com o intuito de incrementar a pratica do basketball entre os clubs avulsos, resolveu effectuar um Torneio Popular, certame que bastante exito vem obtendo, graças á intervenção de varios clubs e a normalidade dos jogos que têm se realizado.

Com os resultados dos ultimos jogos eliminatorios, ainda possuem pretensões ao titulo de campeão do Torneio, além dos clubs que faltam preliar, mais o Engenharia Telephonica, Grupo dos Magnatas e o Atlanta B. C.

O máo tempo reinante não permittiu que os jogos S. C. Brasilloyd x Combinado Carioca, Santa Apolonia B. C. x Collegio Ottati, Jequiá F. C. x Omará Club, Instituto Roscio x Gremio Tabajara e Posto 6 x Fund. Rockefeller fossem realizados, devendo alguns serem marcados para esta semana ainda, possivelmente na noite de 21, no rink do Grajahú T. C. estando tambem a direcção geral do torneio, cogitando de conseguir quadras cobertas afim de não retardar o interessante campeonato.

O Vasco Mantem-se Absoluto no Basketball

O Vasco da Gama occupa no sector do basketball uma excellente posição. Alem de ser leader-absoluto do certame principal, os cruzmaltinos asseguram a ponta do campeonato da 2ª. Divisão. Assim, os vascamos com victorias successivas, marcham na frente de todos os concorrentes, apresentando-se credenciados como os mais provaveis á conquista dos dois certames da L. C. B.

A posição actual dos clubs concorrentes aos campeonatos da entidade da rua Senador Dantas é a seguinte:

D. Principal	V. — D.
1º. — Vasco da Gama	11 — 3
2º. — Riachuelo ...	10 — 4
3º. — Botafogo F. C.	8 — 5
4º. — America . ..	9 — 6
5º. — Fluminense	7 — 6
6º. — C. R. Botafogo	7 — 7
7º. — Olympico . ..	6 — 7
8º. — Tijuca	7 — 9
9º. — Flamengo . ..	3 — 9
10º. — Carioca	1 — 11
Divisão Secundaria	**V — D**
1º. — Vasco da Gama	12 — 2
2º. — Fluminense ..	10 — 3
3º. — Riachuelo . . .	9 — 5
4º. — Botafogo F. C.	8 — 5
5º. — Carioca	7 — 5
6º. — Flamengo	8 — 6
7º. — America	7 — 8
8º. — Olympico	5 — 8
9º. — C. R. Botafogo	1 — 13
10º. — Tijuca	3 — 14

A Exposição-Leilão de Hoie. Exito ou Fracasso? Opportuna Entrevista do Dr. Peixoto de Castro

Não se póde occultar que têm redundado em repetidos fracassos, nos annos anteriores, se não as exposições, pelo menos os leilões realizados em seguimento ás mesmas. Este anno entrará em execução um regulamento de financiamento, para facilitar a operação de compra e venda dos productos nacionaes.

Será melhor, em consequencia, o resultado dos leilões?

Ninguem melhor para emittir uma opinião sobre o assumpto, que o dr. Peixoto de Castro, autor ou inspirador do referido regulamento, razão porque resolvemos procural-o e ouvil-o a respeito.

Começamos por perguntar-lhe:

— Será coroada de exito a exposição-leilão deste anno?

— Todo o meu desejo de que tal aconteça não me fará illudir o dever da sinceridade para com a imprensa: não se poderá esperar este anno exito muito maior para a exposição-leilão, do que o alcançado nos annos anteriores. E deixe passar o euphemismo, "exito maior", com que substituo a expressão adequada: "fracasso menor".

— Porque lhe parece que ainda desta vez não triumphirá a exposição-leilão?

— Porque dominam as mesmas razões. A exposição-leilão tem sido sempre realizada com displicencia e certo enfado. Ella tem valido, apenas, como cumprimento de clausula onerosa do ajuste celebrado entre o Jockey Club Brasileiro e o Ministerio da Agricultura, quando da transferencia dos serviços do Stud Book para o primeiro. E a obrigação se cumpre o mais singela e o menos trabalhosamente possivel.

Pergunte a 10 pessoas, mesmo entre os frequentadores de corridas, quando se realizará a exposição e qual a hora. Não tenha duvida de que ouvirá dez respostas identicas: não sei. Eu, que sou expositor, não pude informar hoje pela manhã, sobre o assumpto, aos cuidadores dos meus potros, que desejavam saber quando, onde e a que horas deviam apresentar esses potros. Vim para aqui e solicitei á secção especializada que possuo uma procura rigorosa em todos os jornaes de hoje, de hontem, de ante-hontem, etc. Não dizem nada. Recorri então á gentileza habitual do sr. Armando Machado, da Commissão de Corridas, e, pelo telephone, fiquei sabendo que a exposição será realizada amanhã, ás 16 horas. Não deixe de reproduzir no seu jornal essa informação, porque terá as primicias da publicidade do certame.

— Realmente a ausencia de publicidade...

— Omissão completa, e essa omissão mata o certame. E' absolutamente impossivel o exito em qualquer assumpto que dependa do factor publico, sem o recurso da publicidade intensa. Não houve um annuncio, um cartaz, uma phrase de radio, um communicado siquer ás secções especializadas, sobre a exposição-leilão que se vae realizar amanhã. Ainda hoje, e estamos na vespera, não havia um catalogo na portaria do Jockey Club Brasileiro. Sómente a secretaria da Commissão podia fornecel-os, mas a hora da abertura do seu expediente, isto é, ao meio dia.

— E o financiamento?

— Foi uma excellente providencia, mas está na mesma situação da exposição: ignorada de quasi toda a gente. O regulamento foi ha algum tempo publicado nas secções technicas de alguns jornaes, mas não se falou mais nisso. O catalogo não reproduz esse regulamento, nem faz ao financiamento qualquer referencia. O annuncio do leiloeiro official para o leilão, no estilo dos annuncios de leilão de antigos moveis de jacarandá, tambem não se refere ao financiamento por parte do Jockey Club Brasileiro. Como vê, o exito da exposição-leilão está na dependencia de dons divinatorios que possuam o publico em geral e os socios do Jockey Club Brasileiro em particular.

— Realmente... E a sua turma deste anno?

— Creio que é a melhor vinda de Mondesir. E é logico que assim seja. Procuro progredir o mais rapidamente possivel. Tenho o garbo de dizer, sem receio da increpação de immodesto, que nenhum haras produziu, em tão curto espaço de tempo, o que está produzindo o haras Mondesir. Note que elle está agora na letra D. A sua primeira turma foi apresentada em 1937, turma muito pequena de 6 productos apenas.

No anno seguinte, apresentou sómente 7 potros. Em 1939 e 1940 já a producção augmentou um pouco. Este anno a turma é maior e já começam a apparecer os filhos das melhores eguas do haras. As reproductoras que constituem o plantel inicial foram adquiridas ás pressas e eu mesmo as reconheci inferiores, razão pela qual já foram todas substituidas. Mas, com essa pequena producção, o meu haras apresenta esta folha extraordinaria de exitos: os seus productos obtiveram, em 3 annos e meio, 117 victorias, tendo levantado em premios 1.040:000$000. E é de frisar-se que a maior parcella desse total foi levantada por productos vendidos. Com 3 annos e meio de representação nas pistas, o meu haras já levantou o Grande Premio "Ypiranga (duas vezes), o Grande Premio "Derby Paulista", o "Criterium de Potros", o "Criterium de Potrancas", os Classicos "6 de Março", "Costa Ferraz", "Barão de Piracicaba", "Criação Nacional", "Paul Maugé", "Luiz Alves de Almeida", "Imprensa Fluminense" e "Associação Protectora do Turf".

— Qual o garanhão cujos productos mais lhe agradam?

— De cada um delles, Taciturno, Bambú e Hallali, tenho productos que justificam altas esperanças. O lote de Taciturno é o mais numeroso e empolgante produzido pelo notavel garanhão. São 9 machos e 4 femeas. Bambú deve dar para o anno a medida exacta do seu valor.

E' preciso recordar que esse garanhão deu agora uma prole muito pequena. Machos foram apenas Negus e Diléto, este ainda, por estrear. Irão á exposição 3 filhos machos desse garanhão, que, estou certo, agradarão amplamente aos entendidos.

— E venderá esses productos?

— Serão postos á venda. Mas a pergunta deve ser outra e feita a outros: comprarão esses productos?

Colhidos esses informes e juizos, inegavelmente sensatos, sobre o certame de amanhã, agradecemos ao illustre criador a sua gentileza, e despedimo-nos com um cordialissimo "até amanhã".

O Campeonato Bahiano

SE O S. C. BAHIA VENCER O GALLICIA SERÁ ENCERRADO O CERTAME

BAHIA, 19 (Agencia Nacional) — Terá inicio domingo proximo o terceiro turno do campeonato de football da cidade, com o jogo entre o Bahia e o Gallicia, respectivamente leader o vice-leader. Caso vença, o Bahia será considerado campeão, pois está cinco pontos na frente do seu antagonista, e é pensamento da Liga Bahiana, vencedor este ultimo club, encerrar o campeonato. Continuando o mesmo, os gremios terão enormes prejuizos devido ao escasso interesse que poderão despertar posteriores partidas. Se o Bahia vencer domingo e perder os tres jogos restantes, em nada estará alterada a decisão do campeonato.

Volante e Dodô Multados

De accordo com a summula do encontro Flamengo x São Christovão, realizado sexta-feira ultima na Gavea, o presidente da Liga multou, hontem nos termos da proposta do Departamento Technico, aos profissionaes Volante, em 200$000, por praticar jogo violento e Dódó em 100$000 por proferir offensas moraes ao adversario (art. 171 do R. G.).

Desfilarão todos os azes do basketball carioca

Será Effectuado Sabbado no Rink do Sampaio um Choque de Scratches, em Beneficio do Basketballer J. Corrêa Sobrinho

O basketball que tantos progressos tem alcançado entre nós está sentindo a falta de um dos seus fieis collaboradores, que se acha internado num sanatorio em Campos Jordão, tratando de uma enfermidade que o colheu de surpreza.

Este batalhador infatigavel é J. Corrêa Sobrinho, que não dispondo de recursos para um tratamento rigoroso, viu-se em serias difficuldades no local onde se acha internado.

Porém, os seus innumeros amigos não esqueceram a sua pessoa, motivo pelo qual estão concertando a realização de um match, entre os scratchs Norte e Sul, em seu beneficio.

Uma commissão composta de Carlos Chagas, Armindo de Oliveira, Carlos Marques e Nelson José Adriano, está encarregada da organização do match, que será effectuado dia 23 do corrente, no estadio do Sampaio A. C.

A prova preliminar será entre dois quadros constituidos de Juizes e Officiaes de Mesa.

A bola do jogo será offertada pelo sr. Antonio Florencio; as camisas do scratch Norte, pela Casa Superball e as camisas do scratch Sul, pela Fabrica Ceppo de São Paulo.

Após o jogo, esses materiaes irão á leilão, revertendo o que for apurado em beneficio de Corrêa Sobrinho.

O sr. Antonio Florencio será o patrono do scratch Norte e o sr. Euzebio de Queiroz o patrono do scratch Sul.

America, Vasco, Riachuelo, Tijuca, Grajahú e Sampaio, darão os jogadores para o scratch Norte, que será orientado por Jacomo Monta.

A Simonides Pires está entregue a organização do scratch Sul que será formado por jogadores do Botafogo F. C., C. R. Botafogo, Fluminense, Flamengo e Carioca.

Approvados os Jogos da Ultima Rodada

O presidente em exercicio da L. F. R. J., em vista do parecer do Assistente Technico, resolveu approvar, na data de hontem os jogos do campeonato, referentes á ultima rodada, nos quaes foram vencedores o Madureira, o Flamengo e o Vasco.

A Culpa é Sua...

O homem, a quem compete a direcção da vida intima do casal, é, via de regra, sexualmente um mal educado. Dahi as estatisticas impressionantes no que concerne a desintelligencias conjugaes, que se traduzem nas formas mais absurdas de separação, desde a vida sob o mesmo tecto, em estado de indifferença um pelo outro, até o crime de proporções brutaes, que fornece material de primeira ordem para os jornaes sensacionalistas.

Você, portanto, não tem o direito de ignorar os seus deveres de cabeça do casal, pois de sua maior ou menor habilidade dependerá a felicidade dos que estão sob sua guarda.

A PERFEIÇÃO SEXUAL NO MATRIMONIO
do eminente sexólogo Herbert Leitd

expõe clara e minuciosamente os principaes problemas que se relacionam com os deveres moraes e sexuaes dos conjuges. Aponta erros, deficiencias, aberrações, etc., e ministra ensinamentos precisos que a nossa precaria educação tem esquecido, tudo confiando no instincto. O equilibrio sexual é a pedra angular da felicidade humana.

Nas livrarias, 8$000 — Pelo Correio, 9$000

ATTENDE-SE PELO SERVIÇO DE REEMBOLSO

EDITORIAL CALVINO LTDA. — RUA S. BENTO, 25 — RIO

DOENÇAS ANO - RECTAES E DOS INTESTINOS
DR. LAURO BORGES
Tratamento das hemorrhoidas sem operações e sem dor
RODRIGO SILVA, 11 - 3.º
22-1250

Apenas Botafogo, Madureira e Bangú Não Serão Attingidos

CONFIRMANDO O NOSSO SENSACIONAL "FURO", O D.I.P., DE HOJE EM DIANTE, NÃO VISAR A' A PROGRAMMAÇÃO DE JOGOS SEM QUE OS "PLAYERS" ESTRANGEIROS ESTEJAM LEGALIZADOS

Vasco, Fluminense, Bomsuccesso e America os Mais Prejudicados

A Medida do D.I.P. Põe em Panico os Clubs Que Con tam Com o Concurso de "Cracks" Estrangeiros, Podendo Influir na Decisão do Campeonato da Cidade

Em sensacional "furo" "Diario Carioca" noticiou domingo ultimo que o sr. Israel Souto havia enviado um longo e detalhado officio ao presidente da Liga de Football, scientificando-o da deliberação do seu Departamento em não mais visar a programmação dos jogos do campeonato carioca se os jogadores estrangeiros incluidos nos mesmos programmas não apresentassem a documentação comprobatoria de que possuiam licença para a permanencia no Paiz.

Hontem os paredros interessados e que tanto têm trabalhado pela renovação dos valores (desvalorizados) do estrangeiro entre nós andaram ás corridas para tomar providencias nesse sentido pois que os clubs mais directamente interessados no campeonato carioca possuem elementos não legalizados no momento. E isso quer dizer que se não houver um relaxamento na ordem do DIP, o que não temos base para acreditar, varios clubs vão passar um máu pedaço conforme se vê pelo que vamos provar.

NO VASCO

O Vasco passou a ser um sério candidato ao titulo da cidade. Elle possue em seu team varios elementos estrangeiros. Dacunto, Gonzalez, Figliola e Villadoniga estavam naquella lista negra da Policia...

Já teriam conseguido a sua regularização...

NO FLAMENGO...

O Flamengo apparentemente é quem menos viria a soffrer. Perderia, por exemplo, Volante. Mas teria para esse um bom substituto?...

E' um problema que se apresentará certamente ao rubro-negro.

O FLUMINENSE PERDERA' MAIS UM POUCO

O Fluminense, uma vez mantida a deliberação do sr. Israel Souto, perderá Spinelli, Malazzo, Capuano, Ondino e Cussati. E' uma debacle. O que acontecerá?...

O Bomsuccesso tambem não ficará á margem. Quasi todo o seu team passará por uma completa renovação. Renovação forçada... O mesmo quasi, acontecendo com o S. Christovão...

Grita, Malazzo, Villadoniga, Villa e Dela Torre, cinco dos "cracks" estrangeiros do America, Fluminense e Vasco que devido á resolução do DIP não mais poderão actuar nesta temporada.

E O AMERICA TAMBEM

O America soffrerá muito com a pressão do DIP. Perderá Dellatorre, Grita, Munt e Villa. O que vale ao club rubro é que elle não aspira a qualquer posto, mesmo de consolação, no certame de 1940.

INFLUIRA' NO CAMPEONATO A DECISÃO DO DIP?..

Encarando com serenidade o panorama que nos poderá offerecer o campeonato carioca, uma vez afastado todos esses jogadores, temos que affirmar uma coisa: ella, a medida, terá influencia positiva no seu final. O peor, porém, é que todos sendo attingidos não poderão se queixar da medida, porque os mais interessados serão attingidos em cheio pela deliberação do DIP.

Esperamos o panico que certamente vae se dar entre os cartolas dos clubs da Metropole.

Campeonato Universitario de Athletismo

A FEDERAÇÃO ATHLETICA DOS ESTUDANTES REALIZARA ESTE CERTAME EM COMBINAÇÃO COM A L. A. R. J. — OS CONTROLADORES

A Liga de Athletismo do Rio de Janeiro em combinação com a Federação Athletica dos Estudantes realizará sabbado e domingo proximo o Campeonato Academico de 1940. A iniciativa destas duas entidades foi recebida com enthusiasmo nos meios estudantis, pois, de ha muito que vem se fazendo necessario certame capaz de reunir todos estudantes aficionados do sport-base. Varios educandarios já solicitaram inscripções, estando desde já garantido o exito ao Campeonato, não só pelo facto da L. A. R. J. ter prestado todo o apoio, como tambem por intervir innumeros elementos que militam em nossos clubs.

A entidade athletica escalou as seguintes autoridades para o controle do certame:

Arbitro Geral, major Cyro Rezende; director geral, Alfredo Colombo; director de campo, Oswaldo Gonçalves; medico, dr. Paulo Araujo; commissario, Rubens Esposel; annunciador, dr. Paulo Araujo; annotador, Attila Duarte; inspectores, Helio Dias Pereira, José Julio Queiroz e Daro Von Isensee Leal.

Corridas — Verificador, Manoel Rodrigues Leite Pitango; apontador, Jonas Corrêa da Costa; juiz de partida, Fritz Sttunik; director de chegada, Victor Macedo Soares; juizes de chegada, Jolipy Netto; Sebastião de Britto, Francisco H. Fernandez, dr. Breno Mascarenhas, Fritz Repsold e José Bento de Assis; chronometristas: Ernani São Thiago, Maria Lenk, Selda Souza, Aluizio R. Accioly e Domingos Castro Sá Reis.

NAS LARANJEIRAS

As duas partes do Campeonato serão effectuadas no estadio do Fluminense.

O Torneio Initium do Campeonato Carioca de Water-Polo

A Liga de Natação do Rio de Janeiro obedecendo ao seu vasto programma de actividades, realizará domingo proximo na piscina do Guanabara o Torneio Initium do Campeonato Carioca de Water-Polo. Este certame promette ser renhidamente disputado e grande é o seu interesse, em vista da intervenção de varios clubs.

DR. EDMUNDO HAAS
Director da Casa de Saude Dr. Abilio — Neuro-Psychiatra — Estados Nervosos — 7 SETEMBRO, 94-3.° andar — 22-8303
Cons.

O Dr. Egas de Mendonça e o Sr. Mario Polo Apoiarão a Candidatura do Sr. Alexandre Fonseca á Presidencia da Liga

A Eleição Será Realizada na Reunião de Hoje, do Conselho Superior

Reune-se hoje, ás 20 horas, o Conselho Superior da Liga de Football, para proceder a eleição do cargo de presidente que está vago, desde que o sr. Joaquim Guimarães se exonerou.

Como o publico já tem sciencia, por iniciativa do sr. Alexandre Barbosa da Fonseca, a eleição foi transferida para hoje, em virtude do desencontro de opiniões que surgiu na ultima reunião.

Podemos informar aos nossos leitores que o presidente da Commissão de Justiça que actualmente, accumula o cargo, ora vago, será o seu occupante definitivo, até o fim do anno.

Para isso conta o nome do presidente da Commissão de Justiça com apoio da maioria dos conselheiros, inclusive os sr. Mario Pollo e dr. E'gas de Mendonça, os quaes, logo, após a ultima reunião hypothecaram-lhe sua solidariedade.

Era voz corrente nas rodas sportivas que o sr. Barbosa da Fonseca, para ser eleito por unanimidade dependia, sómente, do voto do sr. Gustavo de Carvalho que não se manifestou, ainda, sobre o assumpto.

LIVRARIA ALVES
Livros collegiaes e academicos

Borges Foi ao Sul Tratar de Sua Transferencia Definitiva Para o Rio

DEFENDERA' AS CORES DO BOTAFOGO F. CLUB NO PROXIMO ANNO

DIARIO CARIOCA noticiou ha dias com primicias que a direcção do Botafogo havia solicitado licença do club ao qual pertencia Borges, no Paraná, afim de que o magnifico footballer curytibano pudesse actuar no jogo amistoso que se realizaria na Paulicéa. Nossa noticia foi confirmada com a entrada em campo do jogador em apreço, que por signal teve uma bella actuação.

Hontem noticiaram que Borges havia partido definitivamente para aquelle Estado sulino afim de concluir o seu curso de advocacia, que vem realizando no Paraná.

DIARIO CARIOCA pode informar com absoluta certeza, que tal não se dá. Borges realmente está a caminho do Paraná. Mas voltará. Sua missão foi a de providenciar a definitiva transferencia para o Rio, pois é proposito do player sulino fixar residencia nesta capital e defender aqui as cores do Botafogo F. C. no anno vindouro.

Como se vê, não ha motivos para que se pense que Borges não mais voltará ao Rio de Janeiro...

O Club Vencido Ficará Fóra de Cogitações

De Caracter Decisivo Para Tres Gre mios a Rodada de Hoje Pelo Campeonato Carioca de Basketball

O Campeonato Carioca de Basketball em sua phase final apresenta um desfecho bastante interessante. Embora poucos jogos faltem para o termino do certame, ainda não está definida a situação dos candidatos mais credenciados, notando-se que dos nove concorrentes, cinco ainda se apresentam em condições de aspirarem ao titulo maximo.

Ante a igualdade de forças dos litigantes, o resultado final ainda é uma incognita, acreditando-se na possibilidade de surgirem surpresas.

Dos cinco candidatos mais temiveis, tres intervirão na rodada de hoje. O America e o Fluminense farão o cotejo principal da rodada, e todo o interesse se converge para este combate, em vista de seu caracter decisivo para qualquer dos contendores. Emquanto que o club vencedor, terá augmentado suas esperanças na posse do titulo maximo, o team perdedor terá eliminada todas as suas probabilidades de arrebatar o sceptro actualmente em poder do Botafogo F. C.

Dadas as circumstancias deste match, aguarda-se um choque de caracteristicas emocionantes, onde deverão ser presenciados dois teams fortes e equilibrados, lutando ardorosamente para a conquista da victoria. Este jogo será effectuado no rink da rua Campos Salles, e por certo numerosa assistencia affluirá á excellente quadra do estadio Visconde de Moraes.

O outro prélio da noitada de hoje terá por contendores o Botafogo F. C. e o Flamengo. Os alvi-negros jogam as suas ultimas esperanças, considerando que mais uma derrota os afastarão definitivamente dentre os candidatos mais sérios.

Será palco deste cotejo, o rink da rua Salvador Corrêa, Leme.

Formarão as seguintes equipes:

AMERICA: Sebastião e Zé Alves; Oswaldo, Alfredo e Carlito.

FLUMINENSE: Hernani e Pacheco; Agenor, Havellange e Frota.

BOTAFOGO F. C.: Adamo e De Vincenzi, Gatinho, Albano e Betinho.

FLAMENGO: Radamés e Waldemar; Barquinha, Martinez e Honorio.

A resenha dos jogos é a seguinte:

BOTAFOGO F. C. X FLAMENGO
Rink da rua Salvador Corrêa

Kleber de Carvalho, arbitro do 2º jogo e fiscal do 1º; Georges Gerard, arbitro do 1º jogo e fiscal do 2º; Carlos Marques, chronometrista; Fernando Machado da Silva, apontador; Joaquim Carvalho, delegado.

AMERICA X FLUMINENSE
Quadra da rua Campos Salles

Affonso Lefever, arbitro do 2º jogo e fiscal do 1º. Nelson S. Carvalho, arbitro do 1º jogo e fiscal do 2º; Gastão Teixeira, chronometrista; Edgard P. Rabello, apontador; Armindo de Oliveira, delegado.

Seguem hoje para o Sul os remadores

Parte hoje para Porto Alegre a delegação da Liga de Remo do Rio de Janeiro que vae disputar as provas das regatas interestaduaes que vão ser realizadas nas festas commemorativas do Bi-Centenario da capital gaucha.

A embaixada carioca que seguirá ás 14 horas a bordo do "Itaimbé", é composta de dez membros, sendo sete remadores e dois patrões e vae sob a chefia do sr. Gonçalo de Almeida.

TAMBEM NO "ITAIMBE'" A DELEGAÇÃO BAHIANA

E' passageira do mesmo navio a delegação da Federação dos Clubs de Regatas da Bahia que tomará parte na referida competição.

A EMBAIXADA FLUMINENSE

Os clubs do Estado do Rio serão representados pelos remadores da Federação Nautica Fluminense, de Campos, os quaes seguirão, tambem, a bordo do "Itaimbé" para tomar parte na grande regata.

MALLEMONT CONVIDADO ESPECIAL

Moacyr Mallemont foi especialmente convidado pela Liga Nautica Rio Grandense para assistir á competição do dia 1º de dezembro.

Passageiro do "Itaimbé" em companhia de sua exma. esposa, o director do C. R. Guanabara seguirá, hoje, para attender ao gentil convite da entidade gaucha.

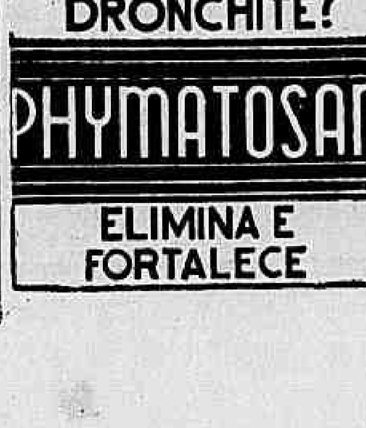

Ufa A GUERRA RELÂMPAGO
FILM DE LONGA METRAGEM SÔBRE O CONFLITO EUROPEU DE 1939-1940.
Nac. GUANABARA JORNAL • NO REX 6ª FEIRA

Inspectoria do Trafego

EXAMES

Chamada para hoje, ás 7,45 horas — Turma "A"

Antonio Ignacio Ramos, Alfredo José dos Santos, Narciso Pinheiro, Ernesto Lourenço, Augusto Fernandes dos Reis, Annibal Salles, Antonio Bento Rodrigues, Oscar Miranda da Cunha, Blasco Parreiras, Amadeu de Moraes Machado, Armando Peres Sampaio e Ibá Jobim Meirelles.

Prova pratica e regulamentar

Mario Domingues.

Prova regulamentar

Sidney de Mattos

Exame de sufficiencia

Jayme Neves.

Turma supplementar

Horacio José Gomes Vieira, Luciano da Silva Alves, Enick Pires de Araujo e Daniel Teixeira da Rocha.

Chamada para hoje ás 7.45 horas — Turma "B"

Dr. Clelio de Souza Carvalho, Luiz Rodolpho de Gouvêa Fêgo, Gerda Magdalena Stoltenberg von Uslar, Luiz Gonzaga Corrêa Garcia Dale, Vicente Lustoza, Paulo Ribeiro da Silva Garrido, Americo Vieira Loureiro, Braz Florentino Garcia de Souza, Sebastião Ferreira Guimarães, João Fernandes, Onofre Sylvino Pedro e Henrique Francisco dos Santos.

Prova pratica

Oscarino Alexandre dos Santos.

Prova regulamentar

Antonio Corrêa Picanço.

Resultado dos exames effectuados hontem

Ap.: Virgilio Pires de Sá, Saccadura Gonçalves Brigada, Maria da Conceição Cabral Esteves, Fernando Wollmann, Vinicius Francisco Barreira, Yvan de Miranda Azevedo Maia e Alberto Moreira Guimarães.

Reprovados, oito.

Observação — A falta á chamada na turma effectiva e conclusão (pratica e regulamentar) importará no pagamento de nova inscripção. (Artigo 294 do R. T.)

INFRACÇÕES

Estacionar em local não permittido: S. P. 14860 — S. P. 42-103385 — P. 101 — 660 — 1053 — 7741 — 7826 — 9679 — 11487 — 12191 — 13437 — 13638 — 13647 — 13972 — 15915 — 16170 — 16750 — 17934 — 18283 — 19683 — 20395 — 21547 — 22775 — 25144 — 25213 — 25708 — 28094 — 28562 — 28626 — 29277 — 30750 — 31106 — 31298 — 32137 — 3414 — 2314 — 3408 — 6093 — C. B. 121

Desobediencia ao signal: S. P. 1-2060 — Exp. 31 — P. 189 — 406 — 1694 — 6929 — 7653 — 9173 — 10577 — 11170 — 11604 — 11727 — 11347 — 13142 — 13446 — 13776 — 14331 — 16419 — 17035 — 17656 — 18127 — 19122 — 19446 — 22342 — 23797 — 24429 — 24430 — 25346 — 25850 — 27273 — 27384 — 27719 — 29419 — 29908 — 29983 — 30145 — 30464 — 30640 — 30746 — 30961 — 30967 — 31279 — 31473 — 31629.

Interromper o transito: P. 31507.

Angariar passageiros: P. 1467 — 4564 — 13727 — 13867 — 16157.

Meio fio e bonde: P. 1736 — 26275.

Contra mão: 14749 — 22559.

Contra mão de direcção: P. 31863.

Desobediencia ás ordens de serviço: P. 7055 — 16757 — 16735 — 10327 — 11399 — 11905 — 13217 — 13695 — 13801 — 19475 — 21707 — 22224 — 26616.

Falta de attenção e cautela: P. 2975 — 16728 — R. J. 10703.

Abandonado: P. 2211 — 31061.

Formar fila dupla: S. P. 6827.

Dr. Newton Motta
Medico
DOENÇAS DE SENHORAS — OPERAÇÕES — PARTOS
Consultorio:
OUVIDOR, 183-4.º, sala 407
Terças, Quintas e Sabbados de 2 ás 4
Attende chamados pelo — — — telephone 38-6503

RAIOS X
Exames radiologicos em residencia
Dr. Victor Côrtes
Dr. Renato Côrtes
Diariamente, de 8 ás 12 e 14 ás 18 horas
RUA ARAUJO PORTO ALEGRE, 70 - 9.º andar
Esquina de Mexico
Tel. 22-5330

THEATRO MUNICIPAL
COMPANHIA LYRICA METROPOLITANA
Direcção REIS E SILVA
Temporada Lyrica em commemoração ao 10.º anniversario de governo de S. Excia. Sr. Dr. Getulio Vargas — Sob os auspicios do S. N. T. do Ministerio de Educação e Saude
Amanhã — Ás 21 horas — Amanhã
La Bohême
Opera em 4 actos, de G. PUCCINI
Interpretes:
Carmen Gomes — Roberto Miranda — Guitha Taghi — Ernesto de Marco — Lisandro Sergenti — Guilherme Damiano — Stefano Pol — A. Mattiazzo
Regente: Mº Santiago Guerra
Director de scena: CARLO MARCHESE
Orchestra — Coros dos Corpos Estaveis do Theatro Municipal — Scenarios — Guarda roupas e adereços do theatro
Rigorosa montagem
Bilhetes á venda nos seguintes preços: Frizas ou camarotes, 75$ — Poltronas, 15$ — Balcões nobres, 12$ — Balcões simples, 8$ — Galerias, 5$000 — SELLO A' PARTE
DEPOIS DE INICIADO O ESPECTACULO NÃO SERÁ PERMITTIDO O INGRESSO NA PLATÉA

Commercio

MERCADOS

CAMBIO

£ 80$050 — $ 19$770

O mercado de cambio funccionou hontem, na abertura dos seus trabalhos, com o Banco do Brasil, vendendo a libra area a 80$050 e o dollar a 19$770 e comprando a 79$050 e a 19$640, respectivamente.

Assim ficou, no primeiro fechamento.

Reabriu e fechou, inalterado.

O BANCO DO BRASIL AFFIXOU AS SEGUINTES TAXAS PARA O BANCARIO

	Abert.	Fech.
Libra "area" ..	80$050	80$050
Dollar	19$770	19$770
Compensação ..	6$072	6$072
Peso chileno ..	$660	$660
Lira Cob. B. B.	1$000	1$000
Escudo	$795	$795
Peso uruguayo ..	7$830	7$830
Peso argentino ..	4$670	4$670
Corôa sueca ..	4$710	4$710
Cabo:		
Dollar	19$800	19$800
Libra	80$130	80$130

Para adquirir as letras de cobertura, o Banco do Brasil divulgou as seguintes taxas:

COMPRA OFFICIAL
(Abertura e Fechamento)

	A 90 dlv.	A vista.	Cabo
Dollar ..	16$640	16$600	16$530
Libra ..	65$010	66$410	66$400
F. suisso	—	3$830	—
Escudo	—	$660	—
P. argent.	—	3$870	—
P. urug.	—	6$400	—

VENDA LIVRE
(Abertura e Fechamento)

	A 90 dlv.	A vista.	Cabo
Dollar ..	19$590	19$640	19$660
Libra ..	78$650	79$050	79$130
Marco	—	5$620	—
Escudo	—	$780	—
F. suisso	—	4$510	—
P. argent.	—	4$700	—
P. chileno	—	$800	—

LIVRE ESPECIAL

A' vista:

	Dollar	Libra
Compra	20$200	n/c
Venda	20$700	n/c
Cabo:		
Venda	20$730	n/c

REPASSE

	A 90 dlv.	A vista.	Cabo
Dollar ..	—	16$600	16$530

OURO FINO

O Banco do Brasil comprava a gramma de ouro fino na base de 1.000$000 em barra ou amoedado ao preço de 23$700.

TITULOS

O mercado de titulos esteve hontem, bastante activo, com negocios mais desenvolvidos sobre a maior parte dos papeis em evidencia, como se vê a seguir:

VENDAS REALIZADAS HONTEM

Apolices geraes:

10 Obras do Porto 798$; 44 D. Emissão nom. 810$; 150 idem, idem 812$; idem 200$, 150$; idem 500$, 350$; 125 D. Emissões, port. 813$; 14 idem, idem 812$; 9 idem cautelas 790$; Reajustamento 840$; 5 idem, idem 842$; 400 Obrigações 1:045$; 14 idem 1932, 1:043$; 72 idem, idem 1:045$; 10 idem, Ferroviarias 1:015$000.

Municipaes:

44 Emprestimo 1906, port. 178$; 345 idem 1931, 203$; idem, idem 203$500.

Estaduaes:

546 Minas 1934, 1.ª serie 154$; 150 idem, idem 153$; 504 idem, idem 163$; 2.ª serie 162$500; 2:2 idem, idem 163$; 1.509 idem, 3.ª serie 160$; 40 Minas 500$, 7% port. 413$; 6 idem, Uniformisadas 5%, idem, idem 87$; 4 idem, idem 87$500; 32 São Paulo 1:085$; 783 idem, Uniformisadas 1:045$; 72 idem, idem 1:046$; idem, idem 1:047$; 48 idem para hoje 1:050$000.

Acções:

125 Banco do Brasil 475$; 100 Cia. São Jeronymo, ord. 134$; 50 Docas de Santos, nom. 216$000.

Debentures:

700 Banco Lar Brasileiro .. 204$; 150 idem, idem 203$500; 50 Cia. Docas de Santos 203$000.

Vendas judiciaes:

12 Aps. Uniformizadas 800$; 26 Acções do Banco do Commercio, nom. 293$000.

CAFE'

TYPO 7 — 12$000

Funccionou hontem, o mercado de café sustentado e com as cotações inalteradas.

Cotou-se o typo 7 ao preço de 12$000 por 10 kilos, na base de venderam-se durante os trabalhos 1.505 saccas, contra 1.504 ditas, anteriores.

Fechou sustentado.

COTAÇÕES POR 10 KILOS

Typo 3, 14$000; typo 4, 13$500; typo 5, 13$000; typo 6, 12$500; typo 7, 12$000; typo 8, 11$500.

ESTADO DE MINAS:

Café commum .. .. 1$400
Café fino .. .. 1$800

ESTADO DO RIO:

Pauta semanal:

Café commum .. .. 1$400

MOVIMENTO ESTATISTICO

Entradas, 9.691. Embarques, 7.770. Consumo local, 1.000. Café doado nada. Stock, 412.130 saccas.

Café revertido ao stock, desde 1.º de julho, 22.014 saccas.

ASSUCAR

O mercado de assucar regulou hontem, firme, com os preços inalterados e negocios regulares.

MOVIMENTO ESTATISTICO

Entradas, 1.600. Saidas, 5.200. Stock, 30.424 saccas.

COTAÇÕES POR 60 KILOS

Branco crystal, nominal. Demerara, 50$000 a 51$000. Mascavinho, não ha e Mascavo, 27$000 a 30$000.

ALGODÃO

O mercado de algodão funccionou hontem, calmo, com os preços inalterados e negocios moderados.

MOVIMENTO ESTATISTICO

Entradas, nada. Saidas, 280. Stock, 11.560 fardos.

COTAÇÕES POR 10 KILOS

Seridó: typo 3, 37$000 a 37$500; typo 4, 35$500 a 36$000. Sertões: typo 3, nominal; typo 5, 20$000 a 20$500. Cearás e Mattas: nominal. Paulista: typo 5, [illegible].

Movimento Maritimo

ESPERADOS

Florianopolis, "C. Hoepcke" .. 20
Recife, "Caxias" .. 20
P. Aires, "D. Pedro I" .. 20
N. York, "Mormacgull" .. 21
P. Alegre, "Olinda" .. 21
P. Alegre, "Inconfidente" .. 21
P. Blanca, "Alegrete" .. 22
P. Alegre, "Araçatuba" .. 23

A SAIR

Laguna, "O. Pinho" .. 20
Belém, "Aratanha" .. 20
P. Alegre, "Itaimbé" .. 20
P. Alegre, "Atlantico" .. 20
Antonina, "Venus" .. 20
N. York, "Gonç. Dias" .. 20
P. Alegre, "Guararema" .. 20
P. Alegre, "Caxias" .. 20
P. Alegre, "Araponga" .. 20

Serviço Aereo

ESPERADOS

São Paulo — Vasp 20
Miami — Panair 20
P. Velho e Manáos — Panair 20
B. Aires — Panair 20
Chile — Condor 21
São Paulo — Vasp 21
Belém — Condor 21
Miami — Panair 21

A SAIR

São Paulo — Vasp 20
B. Aires — Panair 20
Fortaleza — Condor 20
Manáos e P. Velho — Panair 20
Miami — Panair 21
B. Aires — Panair 21
São Paulo — Vasp 21

ADMINISTRAÇÃO PUBLICA

PRESIDENCIA DA REPUBLICA

ACTOS DO CHEFE DO GOVERNO

O presidente da Republica assignou os seguintes decretos:

Na pasta da Justiça

Nomeando os bachareis Carlos de Oliveira Ramos, Gastão Alvares de Azevedo Macedo, Florencio Aguiar de Mattos e Xenocrates João Calmon de Aguiar para os cargos de 7º, 18º, 19º e 23º juizes substitutos da Justiça do Districto Federal e designando o 1º juiz substituto Carlos de Oliveira Ramos para ter exercicio no Registo Civil de Pessoas Naturaes.

Concedendo naturalização a: — Abilio Domingos, Antonio dos Santos Moreira, Arlindo de Souza, Florencio Barbosa Ribeiro, Joaquim da Costa Vazão, Julio Alves, José Adelino Quintas, José Barreto Esteves, José Domingues, José Augusto, Luiz dos Santos Gaspar, Manoel Nunes, Manoel Barbosa Gomes e Manoel Miguel, naturaes de Portugal; a Atanasio de La Torre, Domingos Fernandes Miras, Francisco Rodrigues, Francisco Roldan Bedmar, João Romero Garcia, Jesus Sebastião Garcia Martinez, José Lirola Ruiz, José Ortega Montero e José Aguilar Sirre, naturaes da Hespanha; e José Lifchitz, natural da Rumania.

Na pasta da Viação

Approvando projecto e orçamento, para a construcção de um muro de alvenaria e vigas de concreto armado para o pontilhão de 4m,00 de vão livre, situado no kilometro 169+857, da linha de Soledade a Sapucahy, da Rêde Mineira de Viação.

Effectivando Celita Velloso Ramos, postalista, classe ...

DECRETOS ASSIGNADOS

Declarando de utilidade publica a Sociedade do Districto Federal de Assistencia aos Lazaros e Defesa Contra a Lepra, o presidente da Republica assignou o seguinte decreto:

"Attendendo ao que requereu a Sociedade do Districto Federal de Assistencia aos Lazaros e Defesa Contra a Lepra, com séde nesta capital, a qual satisfez as exigencias do art. 1º da Lei n. 91, de 28 de agosto de 1935, e usando da attribuição que lhe confere o artigo 2º da citada lei, decreta:

Art. unico — E' declarada de utilidade publica, nos termos da mencionada Lei, a Sociedade do Districto Federal de Assistencia aos Lazaros e Defesa Contra a Lepra, com séde nesta capital".

Expediente do DASP

Official Administrativo — Os candidatos ao concurso para Official Administrativo, cujos numeros de inscripção relacionamos adeante, foram habilitados na prova de Mathematica e de Noções de Contabilidade Publica:

Estado de Minas Geraes — Inscripção numero:

1 — 3 — 5 — 10 — 12
19 — 27 — 35 — 38 — 41
44 — 46 — 48 — 55 — 63
64 — 66 — 69 — 71 — 75
78 — 83 — 86 — 88 — 92
96 — 101 — 107 — 110 — 114
115 — 117 — 127 — 134 — 135
162 — 165 — 167

Estado de São Paulo:

20 — 22 — 23 — 29 — 31
45 — 46 — 51 — 56 — 79
84 — 91 — 102 — 104 — 106
111 — 119 — 122 — 133 — 135
136 — 141 — 161 — 173 — 176
177 — 188 — 192 — 194 — 203
215 — 222 — 226 — 227 — 233
252 — 276 — 288 — 303 — 314
328 — 341 — 347 — 348 — 360
368 — 389 — 392 — 396 — 399
412 — 414 — 427 — 437 — 467
478 — 492 — 511 — 520 — 526
555 — 567 — 572 — 577 — 582
636 — 638

Districto Federal:

4 — 7 — 9 — 13 — 17
18 — 31 — 39 — 41 — 43
44 — 47 — 49 — 55 — 56
59 — 62 — 65 — 69 — 78
85 — 86 — 88 — 91 — 92
95 — 96 — 98 — 99 — 101
103 — 106 — 114 — 116 — 118
119 — 124 — 125 — 137 — 144
145 — 148 — 149 — 150 — 158
160 — 161 — 162 — 163 — 170
171 — 176 — 179 — 186 — 190
193 — 200 — 204 — 205 — 206
207 — 210 — 211 — 218 — 223
224 — 234 — 236 — 241 — 247
249 — 252 — 254 — 255 — 256
257 — 261 — 265 — 267 — 269
273 — 278 — 279 — 282 — 288
289 — 294 — 296 — 300 — 301
304 — 306 — 309 — 313 — 319
320 — 328 — 330 — 333 — 334
335 — 336 — 338 — 343 — 347
349 — 351 — 354 — 359 — 364
367 — 376 — 381 — 382 — 383
384 — 387 — 389 — 392 — 394
399 — 401 — 404 — 405 — 408
411 — 415 — 421 — 422 — 425
434 — 435 — 436 — 438 — 440
455 — 460 — 462 — 464 — 467
468 — 475 — 480 — 482 — 483
484 — 486 — 487 — 489 — 497
498 — 499 — 501 — 502 — 506
511 — 513 — 518 — 520 — 521
525 — 527 — 529 — 530 — 531
532 — 533 — 535 — 537 — 538
540 — 546 — 547 — 551 — 555
556 — 567 — 572 — 573 — 574
577 — 580 — 582 — 583 — 585
588 — 597 — 598 — 599 — 601
610 — 611 — 613 — 616 — 617
618 — 624 — 628 — 631 — 633
637 — 640 — 641 — 642 — 643
646 — 649 — 655 — 658 — 662
664 — 668 — 670 — 671 — 672
673 — 674 — 676 — 677 — 678
698 — 699 — 704 — 707 — 710
715 — 721 — 723 — 727 — 728
729 — 732 — 733 — 736 — 737
740 — 741 — 743 — 744 — 746
747 — 748 — 757 — 760 — 765
776 — 780 — 785 — 791 — 792
820 — 822 — 831 — 834 — 835
837 — 843 — 849 — 850 — 851
852 — 853 — 854 — 855 — 857
862 — 864 — 866 — 867 — 868
870 — 871 — 872 — 877 — 882
884 — 885 — 891 — 893 — 903
915 — 920 — 923 — 929 — 932
938 — 940 — 957 — 960 — 965
966 — 970 — 972 — 974 — 978
992 — 993 — 1002 — 1006 — 1010
1013 — 1022 — 1024 — 1033
1034 — 1036 — 1043 — 1045
1046 — 1047 — 1051 — 1054
1064 — 1070 — 1081 — 1084
2086 — 1091 — 1093 — 1112
1119 — 1141 — 1142 — 1143
1145 — 1146 — 1154 — 1159
1162 — 1163 — 1176 — 1178
1184 — 1185 — 1190 — 1197
1198 — 1204 — 1213 — 1218
1230 — 1242 — 1258 — 1265
1269 — 1270 — 1278 — 1282
1286 — 1289 — 1300 — 1303
1312 — 1326 — 1328 — 1329
1330 — 1345 — 1362 — 1363
1367 — 1374 — 1378 — 1386
1391 — 1392 — 1427 — 1451
1466 — 1471 — 1482 — 1501
1518 — 1543 — 1573 — 1584
1587 — 1602 — 1616 — 1624
1625

Armazenista Auxiliar — Foi designada a seguinte banca Examinadora da prova de habilitação para Armazenista-Auxiliar VII — Theodomiro Rotier Duarte (presidente), Roberto da Motta Macedo (substituto eventual do presidente) e Egmar Leal.

Detective — A prova de uso de armas de fogo do concurso para Detective prosegue hoje, ás 7 horas, no "stand" de tiro da D. F. S. P. S., no morro de Santo Antonio. Deverão comparecer os candidatos cujo nome foi divulgado hontem, pela imprensa.

Certificados de Reservistas — Os certificados e cadernetas de reservista apresentados pelos candidatos para fins de inscripções em concursos ou provas e expedição de certificados de habilitação, acham-se á disposição dos seus portadores, na Divisão de Selecção do DASP, nas horas do expediente.

Artifice VII e IX — A parte oral, da prova para Artifice VII e X (linotypistas videntes) da Secção Braile, do Instituto Benjamin Constant, será effectuada hoje, ás 14 horas, na séde do Instituto.

— A Associação Alliança dos Cégos e a União dos Cégos do Brasil, pelos respectivos presidentes, dirigiram um requerimento ao DASP solicitando encaminhar ao chefe do Governo um projecto de lei regulamentando a acquisição de artigos manufacturados pelos cégos, para uso dos serviços publicos federaes e municipaes.

Considerando embora justa e humana qualquer medida baixada pelo governo, em beneficio dos cégos, que constituisse, não só amparo material, como apoio moral que os prestigiasse na louvavel ambição de bastarem-se a si mesmos, a Divisão do Material do DASP considerou que a expedição de um decreto-lei, na fórma pleiteada pelas referidas associações, viria causar embaraços nas compras dos artigos produzidos pelos cégos para os serviços publicos. Isso porque a preferencia especial, devidamente regulamentada, a determinados productos, poderia constituir uma exclusividade que viria affectar o verdadeiro sentido dos dispositivos em vigor, quanto á acquisição de material por marca.

Nessas condições, a referida Divisão suggeriu a remessa do processo ao Departamento Federal de Compras, para que estude a possibilidade de serem os artigos fabricados pelos cégos adquiridos independentemente de concorrencia, de modo a permittir-lhes a venda nas quantidades e por preços que attendam aos seus interesses e aos da administração.

A suggestão da Divisão do Material foi approvada pelo presidente interino do DASP.

Ministerio da Guerra

Realiza-se hoje, no Forte de Copacabana, o almoço que annualmente offerece o Districto de Defesa de Costa, como encerramento do anno de instrucção por iniciativa do general Sebastião do Rego Barros, director do referido districto. Esse almoço de camaradagem que será presidido pelo ministro da Guerra, terá a presença de varios generaes e de outras altas patentes.

—— O ministro Eurico Dutra, acompanhado do capitão Alceu Linhares, seu ajudante de ordens, esteve hontem pela manhã em visita á Escola Veterinaria do Exercito, sédiada á Avenida Bartholomeu de Gusmão. Recebido pelo director major Almiro Pedro Vieira, que se achava em companhia de varios officiaes, o ministro da Guerra teve occasião de percorrer todas as dependencias da Escola, inclusive observar as obras de remodelação por que está passando o Estabelecimento. Finda a visita, o general Dutra se dirigiu ao seu gabinete de trabalho no edificio da rua Marcilio Dias.

—— O ministro da Guerra esteve hontem fazendo nova visita a Exposição do Exercito, demorando-se longamente. Em seguida, visitou as obras de todo edificio do Ministerio da Guerra, visto o seu gabinete já no proximo dia 1 de dezembro estar funccionando no novo palacio militar da Praça da Republica.

—— O general Amaro Soares Bittencourt, que representará o Brasil na posse do presidente da Republica do Mexico, cuja cerimonia terá lugar no proximo dia 1 de dezembro, deverá seguir no dia 21 ou 23 do corrente em avião da Panair, acompanhado do tenente-coronel Stenio Caio de Albuquerque Lima. O general Amaro será portador de uma mensagem do ministro da guerra ao titular da pasta militar daquelle paiz amigo.

—— O general Manoel Rabello, inspector da arma de engenharia, proseguindo nas suas visitas de inspecção, partirá hoje para o Estado do Rio Grande do Sul em visita de inspecção as obras e corpos de engenharia da 3ª Região Militar. Durante a sua ausencia responderá pelo expediente da Inspectoria o coronel Miguel Salazar Mendes de Moraes, chefe do gabinete.

—— Foram substituidos pelos cel. medico dr. Sebastião de Alencastro Guimarães, major Sylvio Romero Ribeiro Taques e capitão medico Alceu de França Navarro, o fiscal administrativo e o tenente I. E. Elisio Guimarães Fonseca, membros da commissão nomeadas pelo boletim regional n. 260 de 6 do corrente.

—— O general Silva Junior nomeou hontem encarregado do Posto de Concentração de Sorteados n. 10, de Barra do Pirahy, o 2º tenente José Alberto Pinheiro da Silva, do 2º B. C.

—— Em data de hontem, o general Silva Junior, commandante da 1ª Região Militar, determinou aos commandantes de Unidades (F. I. R. e F. S. R. inclusive) que enviem, via postal, radio ou telegraphica, de fórma a dar entrada no seu Quartel General até o dia 29 do corrente: a) — o numero de claros no dia 27 deste mez, em cabos e soldados, por categorias (fileira especialistas empregados e artifices — artigo 387, do R. I. S. G.): b) — o numero de voluntarios aceitos e o de sorteados encostados, aguardando uns e outros a incorporação official. No computo dos claros, deverão ser considerados na categoria de fileira, os insubmissos, já considerados mobilizaveis ou não.

Ministerio do Trabalho

Conferenciou, hontem, com o sr. Waldemar Falcão, ministro do Trabalho, em seu gabinete o sr. Carlos Martins Pereira de Souza, embaixador do Brasil nos Estados Unidos da America do Norte, que se demorou em cordeal palestra com o titular do Trabalho.

—— Conferenciaram, hontem, com o sr. Waldemar Falcão, ministro do Trabalho, no gabinete do titular, os srs. D. Aquino Corrêa, arcebispo de Matto Grosso, e Lino de Sá Pereira, presidente do IPASE.

"A Protecção Legal aos Trabalhadores no Brasil"

UMA CONFERENCIA DO SR. AFFONSO BANDEIRA DE MELLO NA CRUZ VERMELHA BRASILEIRA

Sob os auspicios da Cruz Vermelha Brasileira, o sr. Affonso Bandeira de Mello membro da Secção Brasileira da Commissão Internacional de Cooperação Intellectual, fez hontem, na séde daquella Instituição, uma conferencia sobre "A protecção legal dos trabalhadores no Brasil".

A conferencia foi presidida pelo dr. A. Alcantara, director dos Serviços Sociaes da Cruz Vermelha Brasileira, de que é dedicada assistente, d. Isolina Pinheiro.

O sr. Bandeira de Mello, referiu-se brevemente aos methodos de trabalho que se empregavam sob o regime corporativo que perdurou até o advento da revolução franceza, em 1789.

Com o advento da machina, em meados do seculo XVIII, os methodos da producção industrial soffreram profundas transformações, tornando-se o trabalho manual, que era particular e individual, geral e collectivo.

Comprehendendo o alcance social da Instituição de Genebra, o governo do Brasil fez-se regularmente representar nas sessões annuaes da Conferencia Internacional do Trabalho, em cujas normas e principios, o Ministerio do Trabalho se inspirou quasi sempre, para a elaboração da adiantada legislação social com que o nosso governo vem amparando os trabalhadores, dentro de um espirito de justa comprehensão dos seus direitos e dos interesses da producção.

O Brasil conclue o sr. Bandeira de Mello, póde estar orgulhoso de sua legislação social e sobretudo por haver comprehendido o espirito de Genebra, que procura, através a paz universal, a justiça social, demonstrando assim, collocar o problema humano, acima dos demais problemas.

A Exposição do Exercito

AS REALIZAÇÕES DA COMMISSÃO RONDON

Na exposição retrospectiva do Ministerio da Guerra foi installado um cinema, que funcciona no 10.º andar, onde estão sendo exhibidos films sobre as realizações da Commissão Rondon.

O horario das sessões é das 14 ás 16 horas e das 20 ás 23 horas, com o seguinte programma que vigorará até o dia 25 do corrente:

Dia 18, films: Rio Xingú — Ronuro — Recife; dia 19, films: Rio Oyapock — E. de Ferro Jaguary — São Thiago — S. Borja; dia 20, films: Rio Negro — Recife; dia 21, films: Roraima — Rio Araguaya — E. de Ferro Jaguary — São Thiago — São Borja; dia 22, films: Rio Franco — Recife; dia 23, films: Rio Negro — E. de Ferro Jaguary — São Thiago — São Borja; dia 24, films: Parima — E. de Ferro Jaguary — São Thiago — São Borja; dia 25, films: Parima — E. de Ferro Jaguary — São Thiago — São Borja.

A entrada para a exhibição desses films é gratuita.

A Exportação de Couros para os EE. Unidos

SOLICITADA AO LLOYD BRASILEIRO PRAÇA PARA OS EMBARQUES

PORTO ALEGRE, 19 (Agencia Nacional) — Os exportadores de couro, em virtude do interesse demonstrado pelos Estados Unidos em relação a este artigo, dirigiram-se ao Instituto de Carnes pedindo seus bons officios no sentido de o Lloyd Brasileiro dar a necessaria praça para os projectados embarques, nas suas linhas da America do Norte. O presidente do Instituto entendeu-se, a respeito, com o interventor federal que, por sua vez, telegraphou ao ministro da Viação, dando conhecimento das aspirações dos exportadores de couros gauchos. Estão sendo feitos regulares embarques para o estrangeiro, tendo daqui partido o navio chileno "Madalena", que levou avultada carga. No mez de outubro findo, os embarques de arroz beneficiado se elevaram a 330 mil saccos, quantidade apreciavel e registada num só mez do corrente anno.

PROSTATA
DR. CLOVIS DE ALMEIDA
Consultorio: — R. QUITANDA, 3 — 3º andar.

DR. EMYGDIO F. SIMOES
Director da Casa de Saude Dr. Pedro Ernesto S/A
Vias Urinarias — Molestias de Senhoras — Partos
Consultorio:
Rua da Carioca, 6-4.º andar
Das 16 ás 19 — Tel. 22-4774

CONSULTAS GRATIS
Tratamento de falta e excesso de regras, colicas, suspensões, metrites, flores brancas, perturbações sexuaes de qualquer especie, na mulher e no homem. Doenças de senhoras em geral.
INSTITUTO HIRSCHFELD
RUA DA CONSTITUIÇÃO, 8 — 3.º andar
Junto á praça Tiradentes — Rio de Janeiro
A's pessoas residentes no interior ou que não possam vir ao Instituto, por qualquer motivo particular, orientaremos por carta, desde que nos descrevam minuciosamente o que sentem em carta.
Consultas gratuitas: segundas, quartas e sextas feiras das 9 ás 11 horas e das 14 ás 17 horas. Nos demais dias a 1.ª consulta é paga.

O Mel e as Moscas

Exclusivo Para DIARIO CARIOCA

(Continua no proximo numero)

"LOURINHA"

Por Chic Young

(Continua no proximo numero)

Espirra Fogo

Por Billy DeBeck

(Continua no proximo numero)

Pingos de Gente

Por Ad Carter

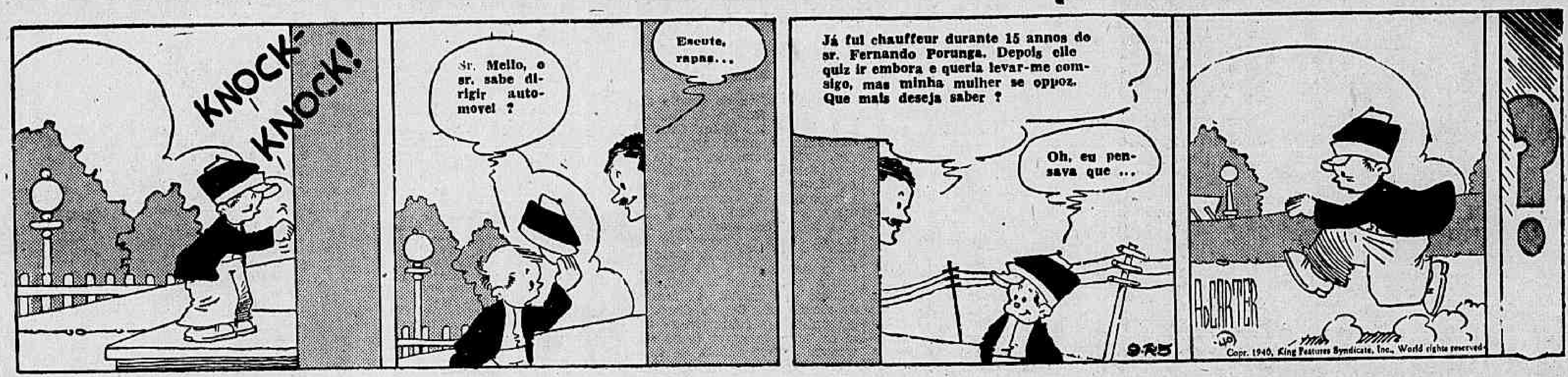

(Continua no proximo numero)

Folhetim do DIARIO CARIOCA

A. CONAN DOYLE — III

AS VERDADEIRAS AVENTURAS DE SHERLOCK HOLMES

AS AVENTURAS DA BANDA SALPICADA

Vamos então examinar lá dentro.

Uma porta dava sobre o corredor calado tal qual os outros quartos. Holmes não quiz entrar no terceiro, fomos ao segundo, onde dormia agora Miss Stoner e onde tinha morrido a irmã. Era um bonito quarto, de tectos baixos, com uma grande chaminé como só ha nas casas antigas. A um canto havia uma commoda escura, a outro um leito estreito, pintado de branco e á esquerda da janella uma mesa de toilette. Estes tres moveis, duas cadeirinhas e um pedaço de tapete Wilon eram todo o mobiliario.

As paredes eram revestidas de apainelados de carvalho polido todos traçados, tão velho tudo e tão descorado pelo tempo que indicavam ser da época da construcção da casa. Holmes puxou uma das cadeiras e sentou-se percorrendo todos os cantos e recantos como para fixal-os em todos os seus detalhes.

— Onde vae ter esta campainha? perguntou elle emfim indicando um cordão pendurado á cabeceira do leito cuja orla caia sobr ea mofada.

— Communica com o quarto da criada.

— Este cordão parece ser mais novo que o resto da mobilia.

— Foi posto ahi ha mais ou menos dois annos.

— Foi naturalmente sua irmã quem pediu.

— Não, acho até que ella nunca se serviu delle. Nós tinhamos o habito de não chamarmos os criados.

— Então não valia a pena pôr um tão bonito. Agora se me dá licença vou examinar o soalho.

Deitou-se de bruços e com a lente estudou minuciosamente as frestas entre as taboas do soalho. Depois chegou perto da cama e olhou por todos os lados assim como a parede a que elle estava encostado. Por fim agarrou no cordão da campainha e puxou com toda a força.

— Olá, então é falso?

— Como é? não resoou?

— Não, nem sequer está fixado. Mas é que está se tornando interessante. Olhe, o cordão está preso a um gancho justo acima do respiradouro.

— Mas é absurdo! como nunca dei por isso?

— Singular! muito singular! ha coisas exquisitas neste quarto. Que animal d'architecto fez um respiradouro entre duas divisões quando era tão simples fazel-o na parede extrema?

— Isso tambem é recente, disse a moça.

— Deve datar da mesma época que o cordão.

— E' sim. Fizeram-se diversos pequenos arranjos nessa época.

— Bizarros, os arranjos: campainha falsa e respiradouro que não areja. Vamos agora sim ao outro quarto.

O quarto do dr. Roylott era maior mas estava mobiliado com a mesma simplicidade.

Uma cama de vento, uma prateleira cheia de livros, quasi todos de sciencia, uma poltrona perto da cama, uma cadeira de páu encostada á parede e um grande cofre eram as principaes peças que Holmes examinou um por um com toda a cautela.

— Que tem lá dentro? perguntou elle batendo no cofre.

— Papeis de meu padrasto.

— Ah!... Já os viu?

— Uma vez só ha muitos annos. Lembro-me de uma enorme papelada.

— Não terá lá dentro um gato, por exemplo?

— Não; ora que idéa!

— Mas olhe para aqui!

E mostrava um pires cheio de leite que estava em cima do cofre.

— Não, não temos gato. Mas temos uma panthera e um bugio.

— Ah sim! pois não. A panthera é realmente um specimen da raça felina. Mas um pires de leite não lhe havia de chegar para muito. Aqui ha qualquer coisa de que eu gostava de me certificar. Agachou-se diante da cadeira e examinou o assento.

Não tenho a menor duvida, disse elle levantando-se, tornando a guardar a lente no bolso.

Olá este objecto é interessante!

E mostrava um chicotezinho de caça pendurado na cama. O chicote estava dobrado, fazia um nó.

— Que lhe parece isto, Watson?

— E' um chicote commum. O que não sei é porque está assim enrolado.

— Sim, não é nada vulgar, este nó, parece! Ah! meus amigos, que perverso é este mundo; quando um homem põe a intelligencia a serviço do crime devem-se esperar as peores infamias. Julgo já ter visto o bastante, Miss Stoner; e se permitte vamos ao parque.

Não vi Holmes com a expressão entenebrecida e a fronte tão cheia de cuidado como naquelle dia ao sairmos do local da investigação. Tinhamos andado abaixo e acima no parque e nem eu nem Miss Stoner ousando interromper a sua meditação.

— E' indispensavel, Miss Stoner, que se cinja estreitamente ás minhas instrucções a todos os respeitos.

— Certamente o farei.

— O momento é gravissimo para permittir a menor hesitação. A sua vida depende do seu procedimento.

— Asseguro-lhe que me entrego nas suas mãos.

— Esta noite o meu amigo e eu vamos ficar no seu quarto.

Miss Stone e eu ficamos a olhar espantados.

— Tem de ser assim. Deixe-me explicar. Creio que lá é a hospedaria da aldeia.

— E' ali; é a da "Corôa".

— Muito bem. De lá vêem-se a suas janellas.

— Com certeza.

— Então encerre-se no seu quarto com o pretexto de estar com dôr de cabeça quando voltar seu padrasto. Depois quando elle se retirar para o quarto delle abra as suas janellas e ponha a luz para nos dar signal e transporte-se com tudo o que lhe parecer que vae precisar para o quarto que occupava antes. Não duvido que apesar dos reparos poderá lá arranjar-se por uma noite.

— Ora perfeitamente.

— O resto deixe comnosco.

— Que vae fazer?

— Vamos passar a noite no seu quarto para descobrir a significação desse barulho que a perturba.

— Eu acho, Mr. Holmes, que o senhor já descobriu tudo, disse Miss Stoner pousando a mão no braço do meu amigo.

— Talvez tenha.

— Então diga-me por piedade a causa da morte de minha irmã.

— Preferiria que me deixasse reunir mais provas, esclarecel-as antes de falar.

— Pode pelo menos dizer se me não enganei e se ella morreu de um terror subito.

— Não, não creio que assim fosse. Julgo que houve uma causa mais tangivel. E agora, Miss Stone, tenho de me ir embora, porque se o dr. Roylott chegando nos visse era uma viagem perdida.

Até logo e seja valente, pois se fizer como lhe disse, pode estar tranquilla que faremos desapparecer os perigos que a ameaçam.

Não nos foi difficil obter um quarto e uma sala na "Crown Inn". Eram no andar superior e de lá viamos o portão da entrada e a parte habitada do Solar Stoke Moran. Ao escurecer vimos passar o dr. Grimesby Roylott e o seu corpanzil occultava quasi completamente o corpinho do rapaz que conduzia o carro.

Custou um pouco ao rapaz abrir os pesados portões de ferro e ouvimos os rugidos grosseiros do dr. e vimos a furia com que o ameaçava com os punhos fechados. O carro entrou e dahi a poucos minutos vimos de repente illuminar-se uma das salas.

— Sabe, Watson, que tenho hoje escrupulo de leval-o. Ha um elemento positivo de perigo.

— Posso ser lhe util?

— A sua presença será inestimavel.

— Nesse caso irei com toda a certeza.

— E' muita bondade da sua parte.

— Fala de perigo. Viu naquelles quartos certamente coisas que eu não vi.

— Não. Julgo que tirei conclusões que não poude tirar. Mas acho que viu tudo quanto eu vi.

— O cordão da campainha foi a unica coisa notavel que vi e para que fim foi ali posto não posso imaginar, confesso.

— Não viu o ventilador?

— Ah! sim, mas não é de estranhar que haja entre dois quartos uma pequena abertura. Era tão pequena que um ratinho mal podia passar.

— Eu antes de lá chegar, ja sabia que havia de haver um.

— Holmes!

— Sabia, é serio. Não se lembra de ella dizer que a irmã ficou incommodada com o cheiro do tabaco do dr? Isso logo dava a idéa de que devia haver communicação entre os dois quartos. Não podia deixar de ser muito pequena, senão tel-a ia notado o coroner. Conclui que era ventilador.

— Mas que mal pode haver?

— Ha pelo menos a curiosa coincidencia das datas.

Faz-se um respiradouro, pendura-se um cordão, e a senhora que dorme na cama junto morre.

Não lhe faz impressão?

— Não vejo a relação.

— Na cama não notou nenhuma particularidade?

— Não.

— Estava pregada no chão. Já viu fazer-se isso alguma vez antes?

— Não posso affirmal-o.

— A senhora não podia tirar a cama do logar. Tinha de estar sempre na mesma posição quanto ao cordão e ao ventilador.

— Holmes, exclamei, parece-me descobrir vagamente, o que está farejando. Chegamos exactamente a tempo de evitar um crime nefando e subtil.

— Muito subtil e supremamente nefando.

Quando um doutor se desencaminha torna-se eximio no crime. Palmer e Pritchard eram eminentes na sua profissão. Pois este homem ainda fere mais fundo, mas julgo, Watson, que nós ainda feriromos mais fundo.

Mas temos de assistir a horrores esta noite; vamos fumar um cachimbo socegados e distrahir um pouco o espirito com coisas mais agradaveis.

Pelas nove horas apagou-se a luz qu ese via coar pelas arvores e ficou tudo na escuridão lá no solar. Passaram lentas duas horas e vimos então subitamente quando batiam as 11 horas uma luz solitaria brilhar diante de nós.

— E' o nosso signal, disse Holmes levantando-se; vem da janella do meio.

Ao sairmos, elle falou com o dono da casa que iamos embora fosse um pouco tarde, a casa de um amigo e era possivel que lá passassemos toda a noite.

(Continua)

EDIÇÃO DE HOJE
12 Paginas

Diario Carioca

NUMERO AVULSO
300 RÉIS

ANNO XIII — RIO DE JANEIRO — QUARTA-FEIRA, 20 DE NOVEMBRO DE 1940 — N. 3.814

COMMEMORADO, FESTIVAMENTE, O DIA DA BANDEIRA

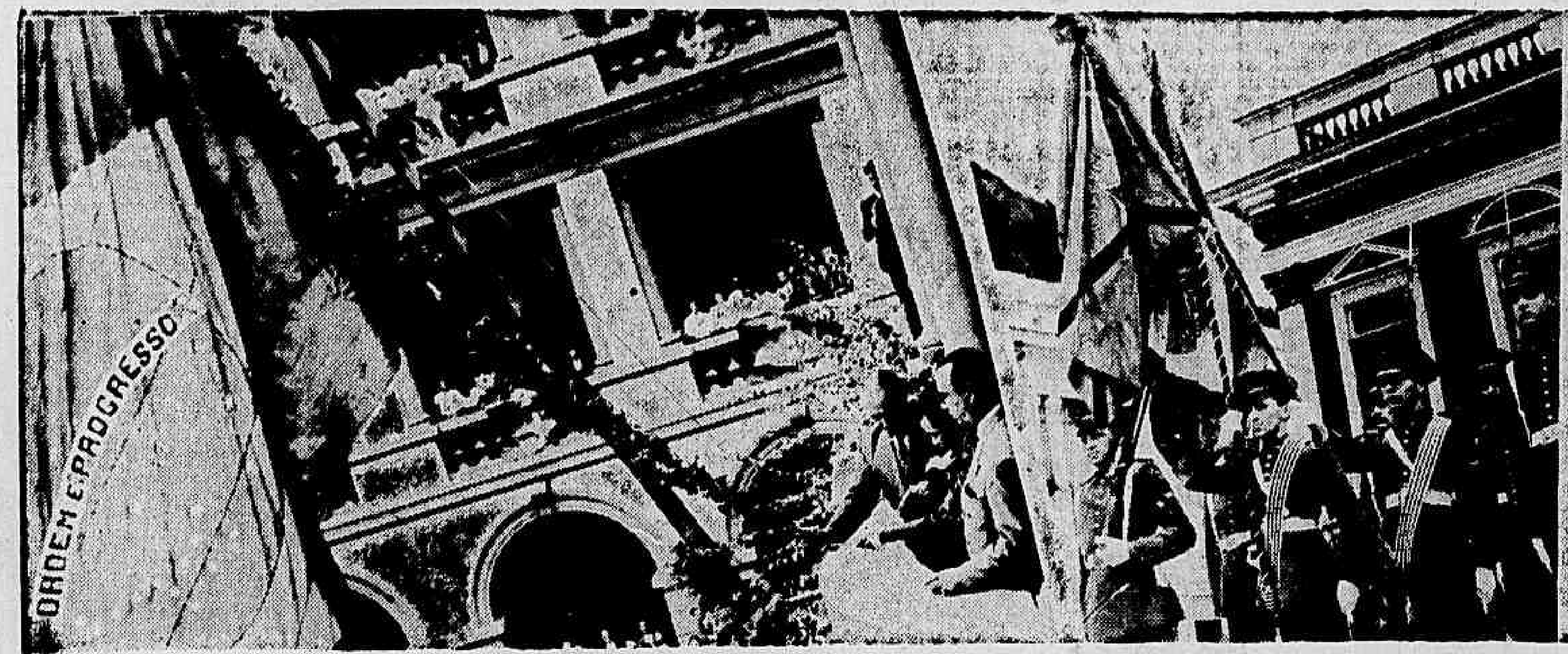

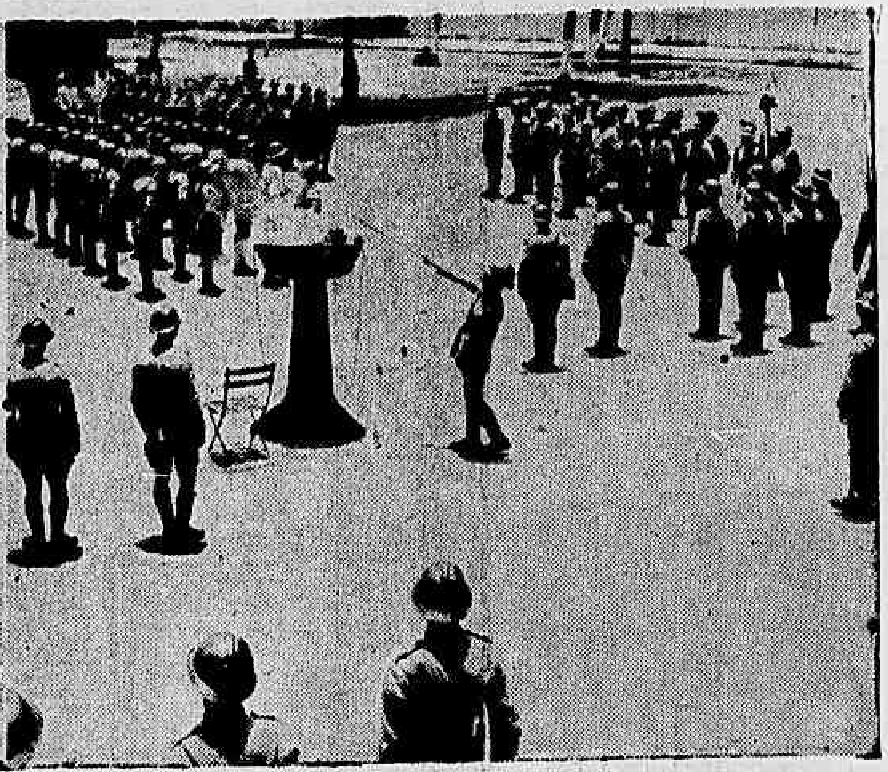

O dia de hontem foi, como acontece todos os annos, de intensa vibração civica, dos mais altos e mais nobres enthusiasmos, em todo o territorio brasileiro. O culto á bandeira empolga hoje todos os espiritos, principalmente depois que, destruidos os symbolos estaduaes, o pavilhão auri-verde ficou como a unica bandeira a tremular no Brasil. E' ella a unica que recebe as nossas homenagens, que desperta as nossas energias civicas, que nos dá a idéa nitida e exacta da grande patria que nos enche de justo orgulho.

No "cliché" acima vêem-se tres aspectos das solennidades realizadas hontem nesta capital, apanhados no Instituto de Educação, no Collegio Militar e no Forte Duque de Caxias. (Noticiario em outro local).

RAPTADO MYSTERIOSAMENTE EM PLENA AVENIDA RIO BRANCO

Presume-se Que o Jovem Desapparecido Tenha Sido Levado Para Baurú — Apontados Como Au tores do Rocambolesco Episodio Dois Membros da Familia da Antiga Namorada — A Policia em Diligencias

O desapparecimento do joven Domingos Soares Junior, ante-hontem, á tarde, na Avenida Rio Branco, constitue um episodio, sinão inedito, pelo menos, mysterioso na vida quotidiana e agitada da nossa capital.

Domingos Soares o joven raptado

A familia de Domingos acredita tratar-se de um rapto, com o objectivo de afastal-o de uma joven dactylographa, de quem se tornara noivo, afim de prendel-o, pelo matrimonio, a uma outra moça, sua antiga namorada e a cuja familia é attribuido o audacioso attentado.

IDYLIO NA CAPITAL ESPIRITOSANTENSE

Domingos Soares Junior, de 23 annos, brasileiro, estudante, estivera ha tempos, na capital do Estado do Espirito Santo, onde conhecera a joven Maria de Lourdes Faria. Entre ambos, uma profunda sympathia chegou mesmo a prenunciar um breve e feliz enlace.

UM NOVO AMOR NESTA CAPITAL

Regressando ao Rio, o rapaz, apesar dos compromissos de ordem affectiva que o prendiam á joven capichaba, os quaes cultivou com fidelidade, cerca de tres annos, deixou-se prender, ultimamente, pelos encantos de Yolanda Moraes de Barros, filha do sr. Eduardo Barros, até que mais tarde se tornaram noivos.

O DESAPPARECIMENTO

Como dissemos, o estranho desapparecimento de Domingos verificou-se ante-hontem, á tarde, quando o mesmo esperava, no saguão do Cineac, á Avenida Rio Branco, sua noiva Yolanda, que trabalha como dactylographa no escriptorio do Cine-Radio-Jornal.

Era habito do rapaz, todas as tardes, comparecer áquelle edificio, afim de acompanhar a moça. Acontece que Yolanda, não encontrando Domingos e, estranhando, por certo, sua demora, dirigiu-se á rua da Assembléa n. 60, 2º andar, residencia da familia do noivo, onde já encontrou a sua familia alarmada, pois, suspeitava de que o joven tivesse sido raptado.

VINGANÇA DIABOLICA

O desapparecimento de Domingos, ao que parece, esconde uma vingança diabolica, planejada pela sua ex-noiva, ou parentes seus.

Essa hypothese, mais se rebustece, com a presença nesta capital, de um irmão de Maria de Lourdes, e um seu cunhado, sargento Dias, do Tiro de Guerra de Bauru', cidade paulista onde tambem reside aquella joven e sua familia.

A CUSTO CONSEGUIU TELEPHONAR PARA CASA

Quando a familia de Domingos já havia empregado todos os meios possiveis para saber o que lhe havia acontecido, o rapaz, a custo, conseguiu telephonar para casa, dizendo, embora reservado e dando a entender que estava sob ameaça, ter necessidade de se ausentar para São Paulo.

RAPTADO? SIM!

Afim de se certificar das suspeitas que lhe avolumam o espirito, o irmão de Domingos, pegando do phone, usou de um truc, que deu resultado desejado.

Pedro, ao telephone, disse ao irmão, o seguinte:

— Domingos, você responda apenas ao que eu lhe vou perguntar: sim ou não.

Você foi assaltado ou roubado?

— Não, foi a resposta.

— Raptado?

— Sim.

Estavam, pois, consumadas as ameaças que Domingos vinha recebendo constantemente da familia de Maria de Lourdes, de raptal-o caso elle persistisse em não desposar aquella joven.

QUEIXA A' POLICIA

Logo que teve certeza do rapto de Domingos, sua familia procurou á policia e apresentou queixa.

DEIXARAM UM PALETOT NO HOTEL

Nas diligencias que foram desde logo realizadas em torno do diabolico episodio, as autoridades apuraram que os supostos raptores de Domingos, na sua fuga precipitada, deixaram um paletot no Hotel D. Pedro, á praça da Republica, onde se haviam hospedado.

O porteiro do hotel declarou que, ante-hontem, cerca das 10 horas, tres homens, entre os quaes, um joven trajado da mesma maneira que Domingos quando saiu de casa, abandonaram precipitadamente o estabelecimento, dizendo que iam embarcar para São Paulo.

Esse ultimo — accrescentou o porteiro — parecia ir a contra gosto e ameaçado pelos dois outros, que alli se hospedaram no mesmo dia.

O ASCENSORISTA CONFIRMA

O ascensorista do predio onde reside a familia de Domingos Soares, sr. Natal Santóro, confirmou á nossa reportagem, que, effectivamente, o joven estudante e escripturario de Accidentes no Trabalho da Companhia Sul-America, fôra raptado, ao que parece, por dois individuos estranhos, entre os quaes um sargento do Exercito, que, parados juntos á porta do elevador, lhe perguntaram se era no 2º andar do edificio que residia a familia de Domingos. Depois disso, os desconhecidos retiraram-se para os lados da praça 15 de Novembro. Pouco depois, os referidos individuos appareceram na esquina da rua da Quitanda, onde se demoraram alguns minutos, desapparecendo em seguida.

RADIOGRAMMAS PARA S. PAULO

As autoridades policiaes radiographaram para São Paulo, solicitando providencias á policia paulista sobre o caso.

Ingeriu Creolina

Por motivos sentimentaes a domestica America Pereira dos Santos, de 22 annos de edade, moradora á rua Olinda n. 37, tentou, hontem, suicidar-se, em sua residencia, ingerindo creolina.

A victima, após ser medicada no Posto de Assistencia do Meyer foi removida, em estado grave, para o Prompto Soccorro.

Victima de Accidente um Machinista da Central

Foi victima de accidente na madrugada de hontem, em Cascadura, o machinista da Central do Brasil, Sylvio Silva, brasileiro, solteiro, com 27 annos de edade e morador á estrada Nazareth n. 755, na estação de Anchieta.

O ferroviario trabalhava em uma locomotiva, quando um jacto dagua fervente saltou da caldeira, attingindo-o no peito, braços e mãos, causando-lhe queimaduras do 1º e 2º graus.

Depois de medicado no Posto Central de Assistencia, a victima retirou-se.

O pequeno Jackie, no collo de sua mamã, a sra. Francis Emerson.

Um Auxiliar 'Sui-Generis' da Policia!

O GAROTO RECONHECEU O HOMEM QUE UM ANNO ANTES O RAPTARA, LOGRANDO OBTER DE SEUS PAES VULTOSO RESGATE

Norman Thung e Fordson Miller, os "kidnapers" desmascarados por sua propria victima.

NOVA YORK (Para o DIARIO CARIOCA) — Motivos os mais diversos têm sempre levado a policia á descoberta de criminosos. Delação, investigações bem orientadas, vestigios, etc. O caso de que agora nos occupamos tem, porém, o sabor da originalidade.

Um menino, victima, cerca de um anno antes, de audaciosos raptores, só se salvando graças ao polpudo resgate pago por sua familia, reconheceu na via publica um dos "kidnapers", levando, assim, as autoridades á captura dos bandidos.

SEQUESTRADO

Em dezembro de 1939, desappareceu da casa de seus paes, o rico casal Emerson, o menino Jackie, de 4 annos. Na noite do desapparecimento, veiu a missiva sinistra. Jackie estava em poder de "kidnapers" que exigiam 20.000 dollars pela vida da criança.

Apavorados, os Emerson cederam á extorsão. Pagaram o resgate e Jackie foi-lhes restituido. Temendo a vingança dos bandidos, os afflictos paes não se queixaram á policia, cahindo o caso no esquecimento.

MEMORIA DE CRIANÇA

Em principios do corrente mez, passeava o menino, com sua governante, em Central Park, quando ao divisar determinado individuo que, sentado a um banco, lia um jornal, reconheceu nelle um dos seus raptores. Contando o facto á governante esta, animosa, o levou ao conhecimento do primeiro policial que encontrou. Este, sem mais demora, convidou o suspeito a comparecer ao Posto de Policia mais proximo.

CONFISSÃO

O preso, Norman Thung, já fichado como ladrão, não resistiu aos "trucs" das autoridades. Acabou confessando tudo e indicando, ainda, o paradeiro de Fordson Miller, seu cumplice no rapto do pequeno Jackie.

Ambos estão sendo processados, devendo seu julgamento realizar-se na primeira quinzena de dezembro.

Mordido Por um Peixe

No Hospital do Prompto Soccorro medicou-se, hontem, o pescador Elias Braz Filho, de 30 annos de edade, morador á travessa do Paço n. 16, que fôra mordido por um peixe na coxa direita.

Aviões Germanicos Teriam Atacado um Navio Tanque Britannico

BERLIM, 19 (U. P.) — Affirma-se nos circulos officiaes que os aviões de bombardeio em mergulho lograram attingir um navio tanque britannico de 8 mil toneladas, deixando-o avariado e em chammas em frente á costa oriental da Escossia.

Accrescenta-se que um destroyer britannico que escoltava o navio-tanque não lhe poude assegurar a protecção necessaria, adeantando-se tambem que o referido navio deve ser considerado como perdido.

Não vos esqueçaes de que os cégos necessitam sempre do vosso auxilio. Encaminhando-o para A ALLIANÇA DOS CÉGOS, á rua 24 de Maio n. 47. Rio de Janeiro. Telephone 48-5202

O Embaixador Britannico Conferenciou Com o Vice-Commissario Sovietico Vishinsky

MOSCOU, 19 (Reuter) — O embaixador britannico em Moscou, sr. Cripps, conferenciou com o vice-commissario sovietico para os Negocios Estrangeiros, sr. Vishinsky.